



GIMAU

CASA DE SUBASTAS

VALUADORES & SUBASTADORES®

Subasta Especial

Jueves 24 de Octubre

8:00 pm.



Joyería | Relojes | Antigüedades | Arte | Muebles | Herencias | Curiosidades



Comprar y vender en Subasta es fácil y emocionante.

¿Quieres **vender** a través
de una Subasta ?

¡ Llámanos o visítanos !

¿Quieres **comprar** en una Subasta ?
Visita nuestra página y consulta
nuestros próximos eventos.

¡ Asiste y disfruta tu compra !

INFORMES:

Tel: + 52 (81) 8356 0901, 04 y 07

WhatsApp: (+ 521) 81 2333 1403

Lázaro Garza Ayala No.153, Colonia Tampiquito
Garza García, N.L., México. C.P. 66220

Lunes a Viernes de 9:00 am - 7:00 pm

Sábados de 10:00 am - 2:00 pm

www.gimau.com

Elaboramos subastas Especiales para empresas, gobiernos, beneficencia y cualquier otro giro.
Subastas de Arte | Subastas de Joyería | Subastas de Herencias

Joyas | Diamantes | Relojes | Arte | Marfiles | Antigüedades | Bronces | Monedas | Herencias

La primera Casa de Subastas en Monterrey

Nuestro Equipo

Valuadores a su servicio en joyería, relojes, arte, cristal y porcelana, libros y documentos, juguetes antiguos, monedas y billetes, marfil, plata, antigüedades, estampillas y tapetes.

Valuaciones y Certificaciones

Evaluación formal de diamantes, joyas, relojes, antigüedades, objetos de valor y colecciones de valor.

Restauraciones

Restauraciones de joyas, relojes, diamantes, antigüedades, marfil y trabajos de arte.

Compras

Pagos inmediatos por joyas, relojes, centenarios, oro y plata que una vez valuados no tengan valor subastable.

Revise el catálogo

Echar un vistazo a nuestro catálogo es una gran forma de descubrir más acerca de lo que saldrá en próximas subastas; de vez en cuando revise el sitio web en www.gimau.com donde es posible ver todos los lotes.

Obtenga el máximo provecho de su revisión.

Visite la exhibición

Por supuesto, una vez que la subasta sea exhibida, visite nuestra sala de exhibición.

Descripciones

Cubren información básica de catálogo, como tamaño, fecha o antigüedad, medio, tipo, atribución, cantidad, etcétera.

Valores

Ejemplo: \$ 70,000 - 100,000 MXN
Estos precios son en pesos mexicanos.

Los valores de catálogo son una guía del valor estimado del lote. La puja del lote inicia de un 10 a un 40 % debajo de los valores estimados marcados.

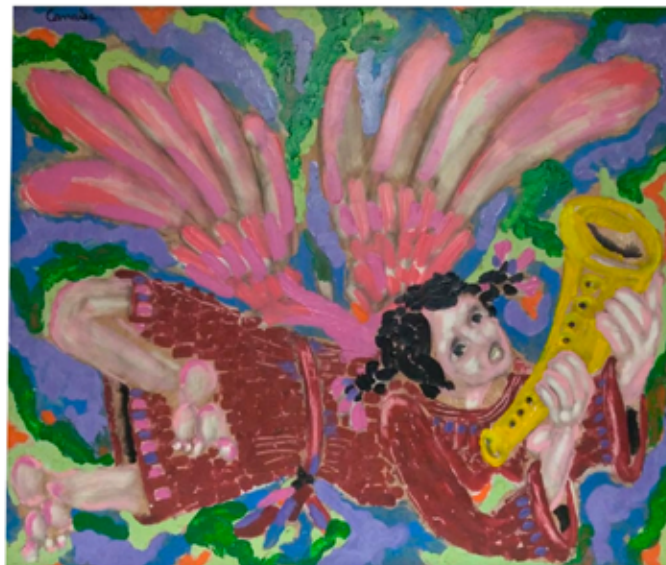

Lote 68 ENRIQUE CANALES

“Ángel Trompetero”

Acrílico/tela

Firmado y enmarcado

120 x 140 cm

\$ 300,000 - \$ 450,000 MXN

SUBASTA ESPECIAL

24 DE OCTUBRE 2019

8:00 p.m.

Visita la Exhibición

16 AL 24 DE OCTUBRE

de 9:00 am a 6:00 pm

Sábados de

10:00 am a 2:00 pm.

Exhibición y Subasta en:

Lázaro Garza Ayala 153
entre 20 de Nov y P. Elías Calles
Col. Tampiquito
San Pedro Garza García, N. L.

Informes: Tel. (81) 8356 0901 | 04 | 07
WhatsApp GIMAU (+ 52 1) 81 2333 1403

Las opiniones de la descripción, metales, maderas, épocas, antigüedades, etcétera pueden variar entre las personas, el interesado puede consultar a su experto acerca de la información contenida aquí.

Sugerimos ver las piezas físicamente, y/o si desea puede contactarnos para cualquier asunto como también solicitar fotos con acercamiento al
WhatsApp GIMAU (+ 52 1) 81 2333 1403



facebook.com/Gimaumx

Aquí puedes ver nuestra subasta en vivo a las 8:00 p.m.

GUÍA RÁPIDA PARA ACCEDER A LA SUBASTA

Registro del Comprador

Si no ha ofertado o consignado anteriormente con nosotros le pediremos presentarse en el área de Atención a Clientes:

- Persona Física: Identificación oficial con fotografía (credencial de elector, licencia para conducir o pasaporte) y, si no se muestra su dirección en la identificación, también será necesario un comprobante de domicilio.
- Persona moral: Acta Constitutiva y RFC.

Su registro deberá efectuarse al menos 30 minutos antes del inicio de la subasta para poder tener derecho a una paleta. Así mismo, dejar una garantía de \$5,000.00 Moneda Nacional (Cinco mil pesos 00/100 M.N.) ya sea en efectivo o a través de un voucher de tarjeta de crédito. Esta garantía no se hace efectiva, hasta que usted se haya adjudicado algún lote o, en su caso, se devuelve o cancela cuando no haya realizado alguna compra.

Asignación de Paleta

Una vez que se haya registrado en nuestro sistema, se le asignará una paleta. Mediante ésta, usted tendrá la posibilidad de pujar (ofertar) por el (los) lote(s) en el(los) que esté interesado en adquirirlo(s).

Adjudicación

Si usted fue quien llevó a cabo la última puja (oferta más alta) por el lote ofrecido por el martillero, usted es el nuevo propietario de dicho lote (una vez que se hayan liquidado las obligaciones que se detallan en la sección "pago y propiedad").

Pago

Por favor tome en cuenta que GIMAU no aceptará pagos por lotes comprados por quien no sea el comprador registrado. Los lotes comprados en GIMAU pueden ser pagados mediante transferencia electrónica, tarjetas crédito (aplican comisiones bancarias), efectivo o cheque nominativo.

Ofertas Escritas Exitosas

GIMAU no es capaz de notificar a los compradores exitosos. Aunque se envíen los estados de cuenta por correo electrónico después de la subasta, no aceptamos responsabilidad por notificarle los resultados de sus oferta. Los compradores son animados a contactarnos por teléfono o en persona tan pronto sea posible, después de la subasta, para obtener detalles sobre los resultados de sus ventas, a fin de evitar incurrir en innecesarios cargos por almacenamiento.

CONDICIONES DE VENTA

Condición

La naturaleza de los lotes vendidos en nuestra subasta es tal, que éstos raramente se encontrarán en perfecta condiciones, y probablemente tienden, dada su naturaleza y antigüedad, a mostrar signos de desgaste, rotura, imperfecciones, restauraciones o reparaciones. Por consiguiente, recomendamos que siempre observe a detalle las piezas personalmente y, particularmente en el caso de cualquier objeto de valor importante, que solicite a su propio restaurador o cualquier otro consejero profesional a informarle al avanzar en la oferta.

Atribución

Cualquier afirmación hecha por GIMAU sobre cualquier lote, ya sea oral o escrita, concerniendo atribución a, por ejemplo, un artista, escuela, lugar de origen, historia o proveniencia o cualquier fecha o periodo, son expresiones de nuestra opinión o creencia. Nuestras opiniones y creencias han sido formadas honestamente y en acuerdo los estándares de cuidado, razonablemente esperados de una casa de subastas, dado a la importancia que se le ha dado al valor estimado del objeto y la naturaleza de la subasta en que es incluida. Esto debe ser claramente entendido que, debido a la naturaleza de nuestro proceso, somos incapaces de llevar a cabo investigación exhaustiva del tipo asumida por profesionales históricos y eruditos, y también que, así como la investigación se desarrolla, la erudición y pericia evoluciona, las opiniones en esta materia pueden cambiar. Por lo tanto, recomendamos que, particularmente en el caso de objetos significativamente valiosos, busque consejo en las distintas materias por parte de sus asesores profesionales.

Estimados

Los precios estimados de venta no deben ser tomados como afirmaciones en el cual el producto se venderá o su valor para cualquier otro propósito.

DURANTE LA SUBASTA

Reserva de admisión

GIMAU tiene el derecho, a nuestra completa discreción, de reservar la admisión a cualquier subasta y el derecho a rechazar cualquier oferta

Ofertar en nombre propio

Al hacer una oferta, el comprador está aceptando responsabilidad personal de pagar el precio comprado, incluyendo la comisión del comprador, los impuestos y otros cargos cuando éstos apliquen.

Ofertas en ausencia

Usaremos un esfuerzo razonable para llevar a cabo ofertas escritas entregadas antes de la venta para la conveniencia de clientes que no están en la subasta de manera presencial, por un agente o por teléfono. Las ofertas deben hacerse en la moneda del lugar de la venta. Si recibimos diferentes ofertas escritas por un mismo lote en cantidades idénticas, y en la subasta éstas son más altas, el lote será vendido a la persona cuya oferta en ausencia haya sido recibida y aceptada primero.

Ofertas telefónicas

Si un comprador prospecto hace una reservación con nosotros antes de la conmemoración de la venta, nosotros haremos un esfuerzo razonable para contactarlo, a fin de permitirle participar en la oferta por teléfono; sin embargo, no aceptamos responsabilidad por no tener éxito en el proceso.

DESPUÉS DE LA SUBASTA

Comisión del comprador

En adición al precio de martillo, el comprador accede a pagar la comisión del comprador (15 %), más el impuesto al valor agregado sobre la comisión (16 %), que totaliza el 17.4 %.

Pago y propiedad

El comprador debe pagar la cantidad completa en un plazo no mayor de dos (2) días hábiles después de la subasta. El comprador no adquirirá el título del lote hasta que todas las cantidades debidas del comprador hayan sido recibidas en plenitud cumpliendo con las comisiones e impuestos derivados de la operación. Recuerde que el(los) lote(s) comprado(s) en GIMAU puede(n) ser pagado(s) mediante transferencia electrónica, depósito bancario, tarjeta de crédito (aplican comisiones bancarias), efectivo o cheque nominativo. Si usted liquida con cheque, tome en cuenta que hasta que se acredite el importe en nuestra cuenta, se podrá(n) entregar su(s) pieza(s).

Recolección de los lotes

Podemos darnos el derecho a retener objetos vendidos hasta que todas las cantidades debidas hayan sido liquidadas o hasta que el comprador haya realizado cualquier otra obligación extraordinaria que requiramos. Sujeto a esto, el comprador deberá recoger los lotes comprados en menos de cinco (5) días hábiles a partir de la venta para evitar cargos por almacenaje, entre otros.

DERECHOS DE AUTOR

Los derechos de autor de todas las imágenes, ilustraciones y material escrito producido por o para GIMAU relacionados a un lote, incluyendo el contenido de este catálogo, son y permanecerán todo el tiempo bajo la propiedad de GIMAU, y no deberán ser usados por el comprador, o cualquier otro sin previo consentimiento por escrito por parte de GIMAU.

Servicios GIMAU

*Subastas, Valuaciones,
Autentificaciones,
Compras de Oro y Plata.
Contamos con experiencia
en más de 500 Subastas.*

Subastas

Productos finos de particulares clasificados en: Subastas de Oportunidades, lotes peculiares y de calidad con valores accesibles. Subastas Especiales, piezas importantes únicas, valiosas y de carácter coleccionable.

Subastas Empresariales

Lotes de empresas: autos, maquinaria, muebles, obras de arte, etc.

Subastas Gubernamentales

Productos donde sea necesaria la transparencia y seriedad de nuestro proceso.

Subastas de Beneficencia

Piezas cuya venta total o parcial sea donada a fin de generar fondos para alguna Asociación.

Subastas de Bienes Raíces

Bienes Inmuebles, Terrenos, Casas, Bodegas, Departamentos, etc.

Subastas Automotrices

Lotes de automóviles, motocicletas, vehículos de colección, camiones de carga, etc.
Subastamos cualquier producto que tenga valor en el mercado...

Valuaciones

Las valuaciones se pueden utilizar para la repartición justa y equitativa de herencias, para la compra/venta de un bien, para asegurarlas o simplemente para conocer su valor actual.

Nuestras valuaciones se entregan por escrito, con fotografía, descripción detallada y firmadas por cada uno de Peritos Valuadores, experto en cada materia. Contamos con más de 60 valuadores expertos.

Autentificaciones

La Autentificación de una Obra de Arte es una consulta realizada a los expertos de cada artista. Se revisa la autenticidad de la obra y se entrega un dictamen por escrito.

Compras de Oro y Plata

En caso de que sus joyas, relojes, charolas, jarras y/o monedas de oro y plata no sean piezas candidatas para subasta, le ofrecemos el pago inmediato de ellas como oro o plata. De esta forma, usted tendrá la certeza de que sus piezas fueron revisadas por Expertos y así obtener el mejor precio de sus piezas y de no haber malvendido solo por el precio por gramo de oro o plata.

GIMAU
CASA DE SUBASTAS
VALUADORES & SUBASTADORES



1

ARETES DE DIAMANTES

2 diamantes en talla rosa montados a 3 uñas con un peso estimado de 0.80 ct., color estimado M, pureza estimada SI2, 2 diamantes en talla trapecio montados a canal con un peso estimado de 0.26 ct., blancos y limpios, 4 diamantes en talla baguette montados a canal con un peso estimado de 0.18 ct., blancos y limpios, 80 diamantes en talla brillante montados a 4 uñas con un peso estimado de 0.67 ct., blancos casi limpios, diseñados en oro blanco y amarillo de 18 kte., con un peso de 5.6 grs.

\$ 23,000 - \$ 30,000 MXN



2

ARETES ANTIGUOS

42 zafiros en talla carre con un peso estimado de 1.05 ct., 2 diamantes en talla antigua montados a bisel con un peso estimado 1.10 ct., color estimado J-K, pureza estimada SI1, 2 diamantes en talla antigua con un peso estimado de 0.24 ct., con ligero color y ligero detalles, diseñado en oro de 10 kt., con un peso de 4 grs.

\$ 25,000 - \$ 33,000 MXN



3

ADEREZO DE ZAFIROS

3 zafiros en talla oval montados a 4 uñas con un peso estimado de 3.20 ct., 6 diamantes en talla trapecio montados a 2 uñas con un peso estimado de 0.18 ct., blanco y limpio, 12 diamantes en talla baguette montados a 2 uñas con un peso estimado de 0.24 ct., blancos y limpios, 24 diamantes en talla brillante montados a 4 uñas con un peso estimado 0.72 ct., blancos y limpios, diseñado en oro amarillo de 18 kte., con un peso de 11.7 grs.

Anillo No. 7

\$ 23,000 - \$ 30,000 MXN



4

ADEREZO DE ESMERALDAS

3 esmeraldas en talla esmeralda montadas a bisel con un peso estimado de 2.80 ct., 104 diamantes en talla sencilla montados a grano y a bisel con un peso estimado de 1.27 ct., blancos con ligeros detalles, diseño en paladio con un peso de 15.0 gr.

Anillo No. 7

\$ 16,000 - \$ 22,000 MXN



5

PULSERAS Y ARETES CON MONEDAS

15 monedas mini Maximiliano diseñadas en oro de 18 kte., con argollas de oro amarillo de 14 kte., con un peso de 9.6 grs.

Largo: 17.5 cm.

\$ 8,000 - \$ 10,000 MXN





6

GARGANTILLA DE ZAFIROS

9 zafiros en talla oval montados a 4 uñas con un peso estimado de 2.75 ct., 62 diamantes en talla brillante montados a 4 uñas con un peso estimado de 2.04 ct., blancos casi limpios, diseñado en oro amarillo de 14 kte., con un peso de 23.2 grs.

Largo: 41 cm.

\$ 31,000 - \$ 40,000 MXN



7

GARGANTILLA DE DIAMANTES

1 diamante en talla baguette montado a 4 uñas con un peso estimado de 0.50 ct., color amarillo, pureza SI2, 1 diamante en talla cushion montado a 4 uñas con un peso estimado de 0.30 ct., color amarillo, pureza VS2, 7 diamantes en talla pera montados a 3 uñas con un peso estimado de 1.77 ct., color amarillo, pureza VS2 - SI1- SI2, 8 diamantes en talla oval montados a 4 uñas con un peso estimado de 1.55 ct., color amarillo, pureza VS2 - SI1, 22 diamantes en talla brillante montados a 4 uñas con un peso estimado de 0.80 ct., blancos y limpios, diseñado en oro de 18 kte., con un peso de 15.0 grs.

Largo: 42 cm.

\$ 80,000 - \$ 107,000 MXN



8

ADEREZO DE SEMIPRECIOSAS

57 semipreciosas en talla brillante montadas a bisel con un peso estimado de 10.26 ct., diseñado en oro amarillo y rosa de 18 kte., con un peso total de 13.4 grs.

Anillo No. 5 1/2

\$ 12,000 - \$ 16,000 MXN



9

ADEREZO DE SEMIPRECIOSAS

48 zafiros en talla brillante montados a 4 uñas con un peso estimado de 1.20 ct., 55 esmeraldas en talla brillante montados a 4 uñas con un peso estimado de 1.10 ct., 49 rubíes en talla brillante montados a 4 uñas con un peso estimado de 0.98 ct., diseñado en oro amarillo de 14 kte., con un peso total de 26.7 grs.

Anillo No 6 1/2

\$ 16,000 - \$ 20,000 MXN



10

ANILLO H. STERN

Modelo de la colección Hera, diseñado en oro amarillo de 18 kte., con un peso de 4.6 grs. Anillo No 6 1/2

\$ 7,000 - \$ 10,000 MXN



11

EFREN ORDOÑEZ (CHIHUAHUA, 1929 - NUEVO LEÓN, 2011)

Óleo/tela

Firmado y fechado 1983

Enmarcado. Con placa informativa.

39 x 49 cm

\$ 6,500 - \$ 8,000 MXN



12

EFREN ORDOÑEZ (CHIHUAHUA, 1929 - NUEVO LEÓN, 2011)

Óleo/tela

Firmado y fechado

Circa 1970's

Enmarcado

65 x 95 cm

\$ 12,000 - \$ 16,000 MXN



13

ALFREDO ZALCE (MICHOACÁN, 1908 - 2003)

"Tucán"

Serigrafía P/A IV

Firmada y fechada 1992

Enmarcado

45 x 36 cm

\$ 5,500 - \$ 7,000 MXN



14

JOSÉ LUIS CUEVAS (CDMX, 1934 - 2017)

Consta de 2 piezas, una acuarela/papel titulada "Hotel Misión", firmada y fechada 20/XII/1982 y una tinta negra/papel titulada "Autorretrato pidiéndole perdón a Bertha por las infidelidades", firmada. 2 piezas. Enmarcada.

30 x 25 cm y 23.5 x 18.5 cm

\$ 30,000 - \$ 45,000 MXN



15

**ARMANDO GARCÍA NUÑEZ
(OAXACA, 1883 - CDMX, 1965)**

"Crucifixión"

Óleo/tela/madera

Firmado y enmarcado

15 x 25.5 cm

\$ 14,000 - \$ 20,000 MXN



16

**ARMANDO GARCÍA NUÑEZ
(OAXACA, 1883 - CDMX, 1965)**

Óleo/tela/madera

Firmado

Enmarcado

16 x 12 cm

\$ 8,000 - \$ 12,000 MXN



17

ARMANDO GARCÍA NUÑEZ

"Paisajes"

Óleo/tela/madera

Firmados y enmarcados. 2 piezas.

11.5 x 14 cm y 14 x 15.5 cm

\$ 16,000 - \$ 22,000 MXN



18

**ARMANDO GARCÍA NUÑEZ
(OAXACA, 1883 - CDMX, 1965)**

Óleo/tela

Firmado

Enmarcado

25 x 20 cm

\$ 14,000 - \$ 20,000 MXN



19

"Atardecer en movimiento"

Mixta/tela

Firmado y fechado 92

Enmarcado

100 x 120

\$ 9,000 - \$ 14,000 MXN



21

ENRIQUE CANALES
(N.L, 1936 - 2007)

"Ángel cuidador de la vida"

Serigrafía intervenida, versión original

Firmado y enmarcado

38 x 28 cm

\$ 14,000 - \$ 20,000 MXN



20

TAUROMAQUIA

Óleo/tela

Firmado "Moro" y enmarcado

Obra: 120 x 90 cm

Marco: 160 x 125 cm

\$ 9,000 - \$ 14,000 MXN



22

FRANCISCO CORZAS
(CDMX, 1936 - 1983)

Litografía 145 / 200

Fechada 74

Enmarcada

47 x 62 cm

\$ 6,000 - \$ 8,000 MXN



23

FIGURA DEL BODHISATTVA GUANYIN

Escultura de talla directa en marfil, marcada Japan, con representación del bodhisattva altamente venerado en el budismo, Guanyin.

Con sello.

Altura: 30 cm

\$ 12,000 - \$ 16,000 MXN



24

DAMA ORIENTAL

Escultura en talla directa de marfil sobre base de madera.

Altura: 17 cm

\$ 8,000 - \$ 12,000 MXN



25

COLECCIÓN DE NETSUKES

Consta de una variedad de figurillas como sabios, animales y campesinos, todos tallados en marfil. 7 piezas.

La más alta: 5 cm

\$ 12,000 - \$ 18,000 MXN



26

COLECCIÓN DE NETSUKES

Consta de diversas figuras talladas en marfil de sabios, animales y aldeanos. 8 piezas.

La más alta: 5 cm

\$ 12,000 - \$ 18,000 MXN



27

HUEVO FABERGÉ

Elaborado en vidrio color azul oscuro, con decoración en dorado de flores y líneas y base de plata con peces y conchas. Firmado. Altura: 16 cm

\$ 25,000 - \$ 40,000 MXN



28

CABALLOS ORIENTALES

Consta de 8 figuras en talla de marfil y todos con su soporte de madera.

6.5x7.5 cm c/u sin base

\$ 12,000 - \$ 16,000 MXN



29

PERSONAJES ORIENTALES

Consta de 8 figuras en talla de marfil esgrafiado y con soporte de madera cada una.

Altura: 10 cm c/u sin base

\$ 12,000 - \$ 16,000 MXN



30

AVES DE MARFIL

Magnífica talla directa en marfil esgrafiado de pareja de aves. Con base de madera.

Altura: 25 cm

Base: 3.5 cm de alto

\$ 16,000 - \$ 22,000 MXN



31

BARCO ORIENTAL EN MARFIL

Elaborado en talla directa en marfil con personajes a bordo. Cuenca con base de madera. Con faltantes.

7 x 36 cm

\$ 10,000 - \$ 15,000 MXN



32

ANILLO ESTILO SOLITARIO

16 diamantes centrales en talla princess de montado invisible, con un peso estimado de 0.80 ct., blancos casi limpios, 2 diamante en talla trapezio montados a bisel con un peso estimado de 0.12 ct., blancos casi limpios, diseñado en oro amarillo de 18 kte., con un peso de 9 grs.

Anillo No 31/2

\$ 13,000 - \$ 18,000 MXN



33

ANILLO SOLITARIO

1 diamante en talla brillante montado a 4 uñas con un peso estimado de 0.75 ct., color estimado J, pureza estimada SI2, diseñado en oro amarillo de 14 kte., con un peso de 5.1 grs.

Anillo No. 6

\$ 25,000 - \$ 35,000 MXN



34

ANILLO TU Y YO

2 diamantes en talla brillantes montados a 4 uñas con un peso estimado de 0.54 ct., color estimado I - J, pureza estimada SI1, diseñado en oro amarillo de 14 kt., con un peso de 5.4 grs.

Anillo No. 7 1/2

\$ 8,000 - \$ 12,000 MXN



35

ANILLO SOLITARIO

1 diamante en talla brillante montado a 6 uñas con un peso estimado de 0.50 ct, color estimado J, pureza estimada SI1, diseñado en oro amarillo de 14 kt., con un peso de 2.3 grs.

Anillo No. 7

\$ 15,000 - \$ 20,000 MXN



36

ARETES CON DIAMANTES

10 diamantes en talla baguette montados a canal con un peso estimado de 0.40 ct., blancos y limpios, 88 diamantes en talla brillante montados a grano con un peso estimado de 0.88 ct., blancos y limpios, diseñado en oro blanco de 18 kte., con un peso de 8.5 grs.

\$ 14,000 - \$ 18,000 MXN



37

ANILLO CON DIAMANTES

4 diamantes talla princess montados a bicel con un peso estimado de 0.36 ct., blancos casi limpios, 44 diamantes en talla brillante montados a grano con un peso estimado de 0.66 ct., blancos casi limpios, diseñado en oro de 18 kt., con un peso de 9.5 grs. Anillo No 8 3/4

\$ 11,000 - \$ 14,000 MXN



38

ARRACADAS CON DIAMANTES

54 diamantes en talla sencilla con un peso estimado de 1.35 ct., casi blancos casi limpios, diseñados en oro de 10kt., con un peso de 7.5 grs.

\$ 8,500 - \$ 11,000 MXN



39

ANILLO TRESILLO CON DIAMANTES

19 diamantes en talla brillante montados a 2 uñas con un peso estimado de 1.96 ct., blancos y limpios, diseñado en oro blanco de 18 kte., con un peso de 7.2 grs. Anillo no. 6

\$ 16,000 - \$ 23,000 MXN



40

ARGOLLA MARCA TIFFANY

Diseñado en platino ley 0.950, con un peso de 16.1 grs. Argolla No. 12.

\$ 11,000 - \$ 15,000 MXN

41

ANTÍLOPE BONGO AFRICANO

Taxidermia de cuerpo completo sobre base de estuco y madera. Con detalles de conservación y restauración.

165 x 190 cm



42

TAXIDERMIA DE LEOPARDO

Ejemplar de cuerpo entero y de pie, con base.

Cuerpo: 91 x 150 cm

Base: 26 x 140 x 140 cm

\$ 25,000 - \$ 40,000 MXN





43

PAREJA DE LEONES FU

Estatuas elaboradas en bronce de leones o perros de Fu chinos, los cuales son considerados un símbolo de protección contra malos espíritus o energías. 2 piezas.

100 x 50 x 60 cm c/u

\$ 30,000 - \$ 40,000 MXN



44

ESCULTURA TAILANDESA

Representa al dios hindú Indra sobre su elefante de tres cabezas, Erawan. Diseñada en bronce patinado con detalles dorados.

73 x 43 x 55 cm

\$ 5,000 - \$ 8,000 MXN



45

PAR DE JARRAS ESTILO ROCOCÓ

Elaboradas en bronce con decoración de motivos vegetales y de querubines. 2 piezas. Altura: 59 cm c/u

\$ 8,000 - \$ 14,000 MXN



46

RINOCERONTE

Elaborado en bronce con pátina dorada, base imitación mármol y madera con aplicación de hoja de oro. Firmada J. Cepeda, seriada 3/5 y fechada 2003

40 x 30 x 25

\$ 7,000 - \$ 10,000 MXN



47

BORREGO CIMARRÓN

Escultura diseñada en bronce sobre base de mármol verde y gran moldeado de cuernos y piel del animal.

Firmada Enrique Cepeda y fechada 2013

37 x 22 x 20 cm

\$ 6,000 - \$ 8,000 MXN



48

GUILLERMO DEL CUETO (MÉXICO, XX)

"La carreta"

Fundición en bronce sobre base de mármol negro.

P/A, firmada y fechada 93

30 x 89 x 32 cm

Réplica a escala del monumento ubicado en la entrada al municipio de Tuxtla, Gutiérrez, elaborada por el artista. La escultura simboliza el esfuerzo conjunto de la mujer y el hombre para sacarla adelante, como también, la importancia de la unión familiar y del trabajo en conjunto.

\$ 10,000 - \$ 16,000 MXN



49

POLÍTICA INDIANA

Libro compuesto por Don Juan Solórzano y Pereira por Henrico y Cornelio Verdussen, Mercaderes de libros, con grabados y pastas en pergamino de vitela, edición de 1703. 536 paginas más indice. 83 páginas.

31.6 x 21.4 x 6 cm

\$ 25,400 - \$ 36,600 MXN



50

GALERÍA DE HISTORIA NATURAL

Pieza difícil de encontrar (solo se tiene registro de 2 ejemplares a nivel mundial) con 29 grabados en acero coloreados. Sacada de las obras completas de Buffon y arreglada al castellano por Leopoldo García Ramón. Librería española de Garnier hermanos, París, 1885, pp. 408.

\$ 20,000 - \$ 30,000 MXN



51

DAMA EN COLUMPIO

Escultura en porcelana Lladró con acabado brillante. Representa a mujer meciéndose en columpio sobre un árbol acompañada de perro y palomas. Obra del escultor Salvador Debón. Presenta restauración en pie.

44 x 38 x 28 cm

\$ 7,000 - \$ 10,000 MXN



52

RELOJ GRANDFATHER

De la marca Ridgeway, elaborado en madera con péndulo y contrapesos. Cuenta con llave. Hecho en Estados Unidos. Siglo XX.

215 x 69 x 38 cm

\$ 7,000 - \$ 11,000 MXN



53

MESA OCASIONAL ESTILO HINDÚ

En madera tallada y ornamentada con motivos vegetales, en diseño anglo-indio y soporte de 4 patas con terminación de personajes. Con partes sueltas.

77 x 64 cm

\$ 8,000 - \$ 12,000 MXN



54

RELOJ MARCA OMEGA

Modelo Speedmaster para caballero, caratula en color negro con indicadores del cronógrafo y segundero, cristal de mica, bisel en color negro con números romanos, maquinaria de cuerda manual Omega 321, modelo 105 003-65, caja y brazaletes en acero. Necesita reparación, botón de regreso del cronógrafo.

Diámetro: 40 mm.

Espesor: 13.4 mm.

Largo: 17 cm.

\$ 130,000 - \$ 160,000 MXN



55

RELOJ MARCA GERALD GENTA

Modelo Bi-Retro Sport para caballero, caratula en color blanco, ventana al número 12 para la hora, indicador retrogrado para los minutos, indicador del fechador en el número 6, maquinaria automática, modelo BSP.Y.80, serie 119539, caja en titanio, brazaletes de caucho color verde con broche en acero.

Diámetro: 45 mm.

Espesor: 13.10 mm.

Largo: 18.5 cm.

\$ 55,000 - \$ 75,000 MXN



56

RELOJ MARCA PIAGET

Modelo para dama, caratula en ojo de tigre, bisel con detalles en ojo de tigre, maquinaria de cuerda, modelo M.9 P.P., serie 9 76 248, caja y brazaletes en oro amarillo de 18 kte., con un peso total de 62.7 grs. Necesita reparación.

Dimensiones: 23 x 26 mm.

Espesor: 5.30 mm.

Largo: 15.5 cm.

\$ 50,000 - \$ 70,000 MXN



57

RELOJ MARCA TIFFANY

Modelo Paloma Picasso para dama, caratula en color rosa, maquinaria de cuarzo, serie 061480093, caja en acero, brazaletes en piel color rosa (no original).

Diámetro: 28 mm.

Espesor: 6 mm.

Largo: 16 cm

\$ 12,000 - \$ 18,000 MXN



58

RELOJ MARCA CARTIER

Modelo Tank Francés mediano para dama, caratula color blanco mate con números romanos en color negro, fechador en el no. 3, maquinaria de cuarzo, modelo 2465, serie 128505 CE, caja y pulso en acero.

Dimensiones: 21 x 32 mm.

Espesor: 6.5 mm.

Largo: 16 cm.

\$ 16,000 - \$ 22,000 MXN



59

RELOJ MARCA CARTIER

Modelo Santos para caballero, caratula en color blanco mate con números romanos en color negro, fechador en el número 6, cristal de zafiro, bisel liso en oro amarillo de 18 kte., corona decorada con un zafiro, maquinaria de cuarzo, modelo 1566, serie 220736 QX, caja en acero, brazalete en acero y oro amarillo de 18 kte. Incluye estuche e instructivos.

Dimensiones: 28 x 29 mm.

Espesor: 6 mm.

Largo: 20.5 cm.

\$ 22,000 - \$ 28,000 MXN



60

RELOJ MARCA CARTIER

Modelo Must de Cartier siglo 21 para dama, caratula en color plata, bisel interior con números arábigos y exterior con números romanos, maquinaria de cuarzo, modelo 1340, serie PL 299502, caja y pulso en acero y chapa de oro.

Diámetro: 5.6 mm.

Espesor: 28 mm.

Largo: 17 cm.

\$ 9,000 - \$ 14,000 MXN



61

RELOJ MARCA CARTIER

Modelo Pasha para dama, caratula en color rosa con números arábigos, cristal de zafiro, corona decorada con un zafiro rosa, maquinaria de cuarzo, modelo 2973, serie 573325RX, caja y brazalete en acero. Incluye estuche e instructivos.

Diámetro: 27 mm.

Espesor: 7.7 mm.

Largo: 15 cm.

\$ 27,000 - \$ 32,000 MXN



62

GARGANTILLA MARCA CARTIER

Modelo Maillon, 70 diamantes en talla brillante con un peso estimado de 0.70 ct., color G, pureza VS, diseñado en oro amarillo de 18 kte. Incluye certificado y estuche de la gargantilla. Circa 1990's. Peso: 143 grs. Largo: 40 cm.

Incluye un par de aretes de hechura tipo Cartier con 48 diamantes en talla brillante con un peso estimado 0.48 ct., blancos casi limpios, diseñado en oro amarillo de 18 kte. Peso: 32.2 grs.

\$ 230,000 - \$ 310,000 MXN



63

RELOJ MARCA CARTIER

Modelo Pasha Seatimer Chronograph, caratula en color blanco con números arábigos, indicador del segundero en el número 3, indicadores del cronógrafo en el número 6 y 9, fechador en el número 4, cristal de zafiro, bisel en oro amarillo de 18 kte., maquinaria de cuarzo, modelo 3129, serie 527267QX, caja en acero, brazalete en acero y caucho color blanco. Incluye estuche e instructivos.

Diámetro: 38 mm.

Espesor: 11.6 mm.

Largo: 19 cm.

\$ 48,000 - \$ 55,000 MXN



64

RELOJ MARCA CARTIER

Modelo Pantera para caballero, caratula en color blanco mate con números romanos en color negro, manecillas tipo espada en acero azulado, cristal de zafiro, bisel liso en acero, corona decorada con un zafiro, maquinaria de cuarzo, modelo 1310, serie 631917UF, caja y brazalete en acero.

Dimensiones: 26 x 26 mm.

Espesor: 6.30 mm.

Largo: 18 cm.

\$ 18,000 - \$ 22,000 MXN



65

ANILLO SOLITARIO

1 diamante en talla princess con un peso estimado de 2.40 ct., color estimado I, pureza estimada I1, diseñado en oro blanco de 14 kte., con un peso de 2.7 grs.

Anillo No. 5

\$ 100,000 - \$ 125,000 MXN



66

PAR DE ARGOLLAS MARCA CARTIER

Modelo Love de Cartier, diseñadas en oro de 18 kt., con un peso total de 16.7 grs. Contemporáneos.

Anillos

No. 5 1/2 y 10

\$ 32,000 - \$ 35,000 MXN



67

ANILLO SOLITARIO

1 diamante en talla princess montado a 4 uñas con un peso estimado de 1.03 ct., color estimado I, pureza estimada SI1, 8 diamantes en talla brillante montados a canal con un peso estimado de 0.21 ct., diseñado en oro blanco de 14 kte., con un peso de 3.7 grs.

Anillo No. 6 3/4

\$ 45,000 - \$ 56,000 MXN



68

ENRIQUE CANALES (MONTERREY 1936 - 2007)

"Ángel Trompetero"

Acrílico/tela

Firmado y enmarcado

120 x 140 cm

\$ 300,000 - \$ 450,000 MXN



69

DAVID ALFARO SIQUEIROS (CDMX 1896 - 1974)

"Presagio" Acrílico sobre madera Enmarcado 100 x 80
cm Cuenta con constancias de opinión de Angélica A. de
Siqueiros y David C. Siqueiros.

\$ 700,000 - \$ 800,000 MXN



70

DAVID ALFARO SIQUEIROS (CDMX 1896 - 1974)

Lápiz/papel

Firmado y enmarcado

35 x 24 cm

\$ 120,000 - \$ 150,000 MXN



71

DAVID ALFARO SIQUEIROS (CDMX 1896 - 1974)

"Máscara"

Litografía 12/250

Impresa en papel francés ARCHES

Firmada y enmarcada

65 x 50 cm

De la carpeta Mountain Suite, 1969. Provenance, Hannelore Sand, Art Gallery. Cuenta con certificado de la galería.

\$ 20,000 - \$ 28,000 MXN



72

ALFREDO GARCÍA (MÉXICO, XX)

"Anastacia en el The Westminster Kennel Club"

"CH, Camp. Mex Warfox Anastasia. F.", 1998

Mixta/tela. Firmado

200 x 142 cm

"Agua"

Mixta/papel Firmada con maria luisa,

Sin enmarcar 47 x 90 cm.

Ambas obras con certificado de autenticidad del artista.

Incluye corbata roja que se retrata en la obra, intervenida en tinta negra y firmada por el artista.

Cuenta con 2 certificados de Pedigree por la Federación Canofila Mexicana y otro por el American Kennel Club, de la perra retratada. Al igual que carpeta de "Perros Campeones Mexicanos y USA" que cuenta con 7 reproducciones offset, marcadas P.A y firmadas a lápiz por el artista.

\$ 80,000 - \$ 120,000 MXN



73

CARLOS RUANO LLOPIS (ESPAÑA, 1878 - CDMX, 1950)

Óleo/tela

Firmado y enmarcado

90 x 58 cm

Artista español destacado como pintor y cartelista de temas taurinos. Autor de libros de excelente calidad técnica y artística incursionando también en la industria cinematográfica en Hollywood.

\$ 45,000 - \$ 70,000 MXN



74

TRASTERO ESTILO RENACENTISTA

Tallado en madera con puerta al frente, parte superior de vidrio con 2 entrepaños interiores y superficie de mármol. Cuenta con 2 cajones y 2 puertas en parte inferior.

255 x 138 x 49.5 cm

\$ 16,000 - \$ 25,000 MXN



75

TRINCHADOR ESTILO FRANCÉS

De dos piezas, con vitrina. Elaborado en madera enchapada, con cubierta de mármol blanco y decoración en bronce de motivos vegetales. Siglo XX.

216 x 159 x 54 cm

\$ 25,000 - \$ 35,000 MXN

76

JARDINERA CON ESPEJO ESTILO ROCOCÓ

Consta de un espejo biselado con motivos vegetales en madera tallada y jardinera decorada con acantos, roleos y patas cabriole. Siglo XX.

Base: 44 x 175 x 50 cm

Espejo: 225 x 120 cm

\$ 20,000 - \$ 28,000 MXN



77

TOCADOR ESTILO LUIS XV

Realizado en madera con decoración de motivos florales y patas cabriole. Cuenta con espejo extra para pared. Presenta restauración.

165 x 96 x 47 cm

\$ 6,000 - \$ 9,000 MXN



78

CÓMODA ESTILO BOMBEE

Elaborada en madera con cubierta de mármol verde, 2 cajones y aplicaciones de bronce en laterales, jaladeras y patas. Con detalles.

89 x 123 x 59 cm

\$ 10,000 - \$ 15,000 MXN



79

RELOJ MARCA OMEGA

Modelo Contellation para caballero, caratula en color champagne despintada, cristal de mica, maquinaria automática Omega 354, modelo 2699, serie 11236955, caja en oro amarillo de 18 kte.

Diámetro: 36 mm.

Espesor: 11 mm.

Largo: 20 cm.

\$ 38,000 - \$ 48,000 MXN



80

RELOJ MARCA MIDO

Modelo Multifort para caballero, caratula en color negro, indicador del fechador, maquinaria automática bumper de martillo, serie 1416037, caja en oro amarillo de 14 kte., brazaletes en piel color negro (no original).

Diámetro: 34 mm.

Espesor: 11 mm.

Largo: 20 cm.

\$ 8,500 - \$ 11,000 MXN



81

RELOJ MARCA OMEGA

Modelo para caballero, caratula en color blanco, cristal de mica, maquinaria de cuerda manual Omega 285, modelo 14720, serie No. 61, caja en oro amarillo de 18 kte., brazaletes en piel color café no original.

Diámetro: 34 mm.

Espesor: 9.5 mm.

Largo: 20 cm.

\$ 17,000 - \$ 20,000 MXN



82

RELOJ MARCA ROLEX

Modelo Oyster Perpetual Date Just, para dama, caratula en color champagne, números con 10 diamantes en talla sencilla con un peso estimado de 0.10 ct., blancos y limpios, fechador en el número 3, maquinaria automática, modelo 69173, serie 8244683, caja en acero, brazaletes en acero y oro amarillo de 18 kte.

Diámetro: 25 mm.

Espesor: 11.2 mm.

Largo: 15 cm.

\$ 42,000 - \$ 52,000 MXN



83

RELOJ MARCA LUCERNE

Modelo de dama, caratula en color rosa con piedras sintéticas, maquinaria de cuerda, caja y brazaletes en oro rosa de 14 kte. Con un peso total de 16.0 grs.

Dimensiones: 17 x 20 mm.

Espesor: 8.15 mm.

Largo: 16 cm.

\$ 9,200 - \$ 12,000 MXN



84

RELOJ MARCA CONCORD

Modelo Saratoga SL para caballero, con caratula en color blanco y fechador en el número 3, maquinaria de cuarzo, modelo 14C2230, serie 1017798, caja y brazalete en acero.

Diámetro: 36 mm.

Espesor: 7.4 mm.

Largo: 17 cm.

\$ 8,500 - \$ 12,000 MXN



85

RELOJ MARCA LONGINES

Modelo Conquest para caballero, caratula en color blanco, fechador en el número 3, maquinaria automática, modelo L2.785.4, serie 39306894, caja y brazalete en acero. Incluye estuche.

Diámetro: 40 mm.

Espesor: 10.1 mm.

Largo: 20 cm.

\$ 14,000 - \$ 18,000 MXN



86

DIJE MARCA CHIMENTO

Incluye cadena diseñado en oro blanco de 18 kte., con un peso de 7.2 grs.

Largo: 44 cm.

\$ 11,000 - \$ 15,000 MXN



87

ARETES MARCA CHIMENTO

Diseñados en oro blanco de 18 kt., con un peso de 4.2 grs.

\$ 6,300 - \$ 8,500 MXN



88

ANILLO SOLITARIO

1 diamante en talla antigua montado a 4 uñas con un peso estimado de 0.72 ct, color estimado K, pureza estimada I1, (con ligera lascada), diseñado en oro de 14 kt., con un peso de 3.1 grs. Contemporáneo.

Anillo No. 4

\$ 12,000 - \$ 17,000 MXN



89

ANILLO CON DIAMANTES

1 diamante central en talla brillante montado a 6 uñas con un peso estimado de 1.19 ct., color estimado M, pureza estimada VS2, 24 diamantes en talla princess en montado invisible con un peso estimado de 1.20 ct., blancos casi limpios, diseñado en oro amarillo de 18 kte., con un peso de 15.3 grs.

Anillo No. 6

\$ 62,000 - \$ 80,000 MXN



90

ANILLO DE MARQUIS

1 diamante en talla marquesa montado a 2 uñas con un peso estimado de 0.71 ct., color estimado I, pureza estimada SI1, 10 diamantes en talla princess montados a canal con un peso estimado de 1.00 ct., blancos casi limpios, diseñado en oro amarillo de 14 kte., con un peso de 8.0 grs.

Anillo No. 6

\$ 32,000 - \$ 45,000 MXN



91

ANILLO CÓCTEL

60 diamantes en talla baguette montados a canal y uñas, con un peso estimado de 1.20 ct., blancos con ligeros detalles, 48 diamantes en talla brillante montados a canal y uñas con un peso estimado de 0.96 ct., casi blancos con detalles, diseñado en oro amarillo de 10 kte., con un peso de 8.4 grs.

Anillo No. 7

\$ 10,000 - \$ 15,000 MXN



92

ANILLO CON DIAMANTES

1 diamante central en talla marquesa montado a 6 uñas con un peso estimado de 0.55 ct., color estimado J, pureza estimada SI1, 22 diamantes en talla trapecio montado a bisel con un peso estimado de 0.66 ct., diseñado en oro de 14 kt., con un peso de 9.2 grs.

Anillo No. 7

\$ 18,000 - \$ 24,000 MXN



93

ANILLO TRESILLO

27 diamantes en talla princess al centro en diseño tresillo en montado invisible con un peso estimado de 1.53 ct., blancos con ligeros detalles, 6 diamantes en talla brillante montados a canal con un peso estimado de 0.60 ct., casi blancos con ligeros detalles, diseñado en oro blanco de 10 kte., con un peso de 5.5 grs.

Anillo No. 6 3/4.

\$ 12,000 - \$ 17,000 MXN



94

SOLITARIO CON DIAMANTES

1 diamante en talla princess montado a 4 uñas con un peso estimado de 0.46 ct., color estimado J, pureza estimada SI1, 8 diamantes en talla brillante montados a canal con un peso estimado de 0.20 ct., casi blancos casi limpios, diseñado en oro blanco de 14 kte., con un peso de 3.2 grs.

Anillo No. 5

\$ 12,000 - \$ 16,000 MXN



95

ANILLO SOLITARIO

1 diamante en talla princess montado a 4 uñas con un peso de 0.71 ct., color E, pureza VS1, (incluye certificado GIA), con 28 diamantes en talla brillante montados a 4 uñas con un peso estimado de 0.28 ct., blancos casi limpios, diseñado en oro blanco de 14 kte., con un peso de 2.9 grs.

Anillo No. 6 1/2

\$ 33,000 - \$ 48,000 MXN



96

ANILLO CON DIAMANTES

1 diamante central en talla brillante montado a 6 uñas con un peso estimado de 0.27 ct., color estimado J, pureza estimada SI1, 43 diamantes en talla sencilla montados a grano con un peso estimado de 0.43 ct., casi blancos casi limpios, diseñado en oro blanco de 14 kte., con un peso de 6.5 grs.

Anillo No. 8

\$ 8,300 - \$ 11,000 MXN



97

PULSERA H. STERN

Colección de Diane Von Furstenberg, modelo Nudo del Amor. El diseño inspirador de los pendientes deriva de símbolos antiguos importantes para la legendaria diseñadora y sus filosofías. Edición descontinuada, fue de Primavera / Verano 2009. 76 diamantes en talla brillante con un peso estimado de 0.42 ct blancos y limpios, en oro blanco y amarillo de 18 kte.

\$ 40,000 - \$ 65,000 MXN

98

ARETES H. STERN

Modelo Giuliana. Edición descontinuada, diseñado con 88 diamantes en talla brillante con un peso estimado de 0.44 ct blancos y limpios en oro blanco de 18 kte.

\$ 60,000 - \$ 85,000 MXN





99

CANDELABROS ESTILO CLÁSICO

De 4 luces, realizados en bronce con representación de damas y hojas de acanto.

Con firma. 2 piezas.

80 x 38 x 23 cm c/u

\$ 12,000 - \$ 18,000 MXN



100

CANDELABRO ESTILO COLONIAL

Elaborado en bronce dorado, de gran tamaño y con decorado de ángel al centro y rostro de Jesucristo en base. Principios del Siglo XX.

98 cm.

\$ 6,000 - \$ 9,000 MXN



101

CANDELABROS ESTILO IMPERIO

De 5 luces, realizados en bronce, con decorado vegetal, de carneros y dos dama romana en c/u de los candelabros. 2 piezas.

110 cm.

\$ 15,000 - \$ 20,000 MXN



102

CANDÍL ESTILO BARROCO

Diseño de 15 brazos decorados con hojas de acanto hecho en bronce de origen español.

140 x 100 cm

\$ 22,000 - \$ 30,000 MXN



103

CANDIL ESTILO FRANCÉS

De 4 luces, en bronce con soportes decorados a manera de cuerdas, bombilla al centro en diseño de fuego y detalle de cristal cortado en base.

Distancia entre luces: 80 cm

Altura: 110 cm

\$ 18,000 - \$ 25,000 MXN



104

CANDÍL ITALIANO

De 18 luces, en diseño Maria Teresa, elaborado en cristal con estructura de latón dorado. Hecho en la fábrica "Murano" en Italia.

125 x 110 cm.

Cuenta con factura y documentación de importación. Contemporáneo.

\$ 20,000 - \$ 30,000 MXN



105

LAMPARA DE QUERUBINES

De 4 luces, realizada en antimonio con decoración romántica y pantallas de vidrio en forma de flor.

84 x 43 x 6 cm

\$ 5,500 - \$ 9,500 MXN



106

MESA DE BILLAR

Tipo profesional con medidas oficiales de la marca GamePower. Pizarra de una sola pieza con buchacas de piel y base de madera con patas de garra. En buen estado.

80 x 240 x 130 cm

\$ 16,000 - \$ 22,000 MXN



107

MESA DE CARAMBOLA BRUNSWICK

Elaborada en madera de nogal, pizarra de piedra italiana, con detalles en bronce. Incluye burro y cepillo.

81 x 260 x 142 cm.

\$ 10,000 - \$ 15,000 MXN



108

VITRINAS RÚSTICAS

Realizadas en madera, con dos puertas al frente y tres entrepaños. Con detalles. 2 piezas.

247 x 116 x 40 cm c/u

\$ 8,000 - \$ 10,000 MXN



109

VAJILLA BAVARIA MODELO MARIA THERESIA

Elaborada en porcelana fina de la marca Edelstein de Bavaria con patrón Irish Rose, para 16 personas. Consta de 16 platos extendidos, 16 platos hondos grandes, 12 platos hondos pequeños, 16 platos para café, 16 platos para pan, 16 platos para postre, 15 tazas para café, 1 tetera, 1 cremera, 1 sopera, 1 salsera y 3 platos de servicio. 114 piezas.

\$ 8,000 - \$ 12,000 MXN



110

COMEDOR CON VITRINA

Mesa elaborado en madera con dos extensiones, 10 sillas con respaldo en bejuco y 1 vitrina.

Sillas: 74 x 244 x 107 cm

Vitrina: 210 x 178 x 41 cm

Mesa: 248 cm de largo

\$ 14,000 - \$ 20,000 MXN



111

JUEGO DE DIAMANTES

Consta de cadena con dije y aretes, 8 diamantes en talla princess montados a grano con un peso estimado de 0.36 ct., blancos casi limpios, 121 diamantes en talla brillante montados a grano con un peso estimado de 0.60 ct., blancos casi limpios, diseñados en oro rosa de 14 kte., con un peso de 9.7 grs.

Largo: 42 cm

\$ 12,000 - \$ 18,000 MXN



112

ANILLO CON CHURUMBELA Y DIAMANTES

4 diamantes centrales en talla princess de montaje invisible con un peso estimado de 0.64 ct., blancos casi limpios, 35 diamantes en talla brillante montado a grano y a 4 uñas con un peso estimado de 0.98 ct., blancos casi limpios, diseñado en oro amarillo de 14 kte., con un peso de 9.6 grs.

Anillo No. 3 1/2

\$ 15,000 - \$ 21,000 MXN



113

CRUZ CON DIAMANTES

25 diamantes en talla brillante montados a grano con un peso estimado de 0.25 ct., blancos casi limpios, Via Crucis representado en la parte trasera, diseñado en oro amarillo de 14 kte., con un peso de 16.7 grs.

\$ 14,000 - \$ 19,000 MXN



114

ANILLO DE NOCHE

Modelo casual con 117 diamantes en talla brillante montados a grano con un peso estimado de 2.67 ct., blancos y limpios, diseñado en oro rosa de 18 kte., con un peso de 4.8 grs.

Anillo No. 6 1/2

\$ 18,000 - \$ 25,000 MXN



115

CRUZ CON DIAMANTES

40 diamantes en talla brillante montados a grano, con un peso de 0.30 ct., blancos casi limpios, diseñado en oro amarillo y blanco de 18 kte., con un peso de 16.1 grs.

Largo: 42 cm.

\$ 16,000 - \$ 22,000 MXN



116

CHOKER DE PERLAS

39 perlas nacaradas en color blanco con un diámetro estimado de 4.04 mm., diseñado en oro de 14 kt., con un peso de 16.6 grs.

Largo: 34 cm.

\$ 12,000 - \$ 15,000 MXN



117

CHOKERS CON DIAMANTES

116 diamantes en talla brillante montados a grano con un peso estimado de 1.74 ct., casi blancos casi limpios, diseñada en oro blanco de 18 kte., con un peso de 60.5 grs.

Largo: 37 cm.

\$ 60,000 - \$ 75,000 MXN



118

JUEGO DE JADE

Consta de gargantilla con dije con 2 hilos de cuarzros rosas y aretes. 50 cuarzros rosas con un diámetro estimado de 11.48 mm., 3 jades redondos perforados con una perla al centro nacarada en color blanco con un diámetro estimado de 6.40 mm., 24 rubíes en talla brillante montados a 4 uñas con un peso estimado de 0.60 ct., diseñado en oro amarillo de 14 kte, con un peso total de 124.8 grs.

Largo: 32 cm.

\$ 10,000 - \$ 16,000 MXN



119

ESCRITORIO ESTILO FRANCÉS

Elaborado en madera, con decoración de hojas de acanto y roleos. Detalle en superficie y falta un cajón.

73 x 175 x 80 cm

\$ 6,500 - \$ 10,000 MXN



120

JUEGO DE MESAS ESTILO FRANCÉS

Elaboradas en madera con decorado en pasta y cubiertas de mármol verde. Dos circulares y otra rectangular de dos niveles con detalle de bejuco en parte inferior. Con detalles.

Circulares: 79 x 50 cm c/u

Rectangular: 96 x 72 x 50 cm

\$ 8,000 - \$ 12,000 MXN



121

SILLÓN ESTILO ESPAÑOL

Realizado en madera con asiento y brazos tapizados y respaldo alto con decorado de motivos vegetales.

120 x 55 x 60 cm c/u

\$ 6,000 - \$ 10,000 MXN



122

SILLONES ESTILO INGLÉS

Elaborado en madera tallada con decorado de hojas de acanto y respaldo, brazos y asiento en tapiz acojinado.

120 x 60 x 60 cm c/u

\$ 6,000 - \$ 10,000 MXN



123

SALA ESTILO LUIS XVI

Consta de un sofá de dos plazas y 2 sillones individuales, todos realizados en madera con decorado de motivos florales y tapizado geométrico. 3 piezas. Más grande: 86 x 126 x 65 cm

\$ 7,000 - \$ 10,000 MXN



124

SILLONES CONTEMPORÁNEOS

Realizados en madera con decoración de motivos vegetales, patas de garra y tapizado color verde. 2 piezas. 117 x 74 x 69 cm c/u

\$ 8,000 - \$ 12,000 MXN



GUÍA DE DIAMANTES

Color



(1) Escala oficial de la G.I.A, utilizada por GIMAU para diamantes mayores a 0.30 quilates (ver tamaño).

(2) Escala utilizada por GIMAU para diamantes menores a 0.30 quilates (ver tamaño)

Pureza



Tamaño



Talla

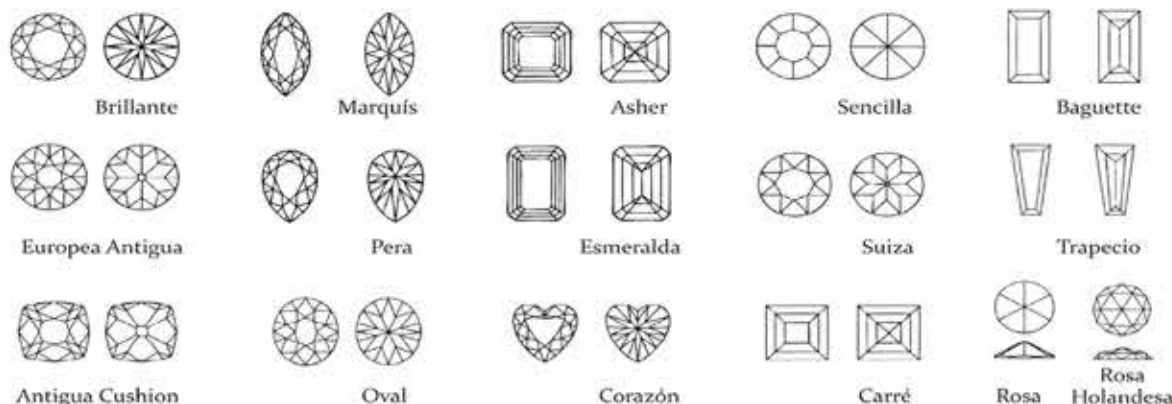

* Esto es solo una guía, los datos son exactos, pero la proporciones de escalas pueden variar.

La Primera Casa de Subastas de Monterrey



MATRIZ Galería GIMAU

L. Garza Ayala 153, Col. Tampiquito,
San Pedro Garza García, N.L., México
Tel. (81) 8356 - 0901 | 04 | 07

Calzada Del Valle

Calzada Del Valle 318 Ote., Col. Del Valle
San Pedro Garza García, N.L., México
Tel. (81) 8356 - 7575

Lunes a Viernes 9:00 - 19:00 hrs.
Sábado 10:00 - 14:00 hrs.

www.gimau.com

 /Gimaumx

 /SubastasGimau

 /Gimau_cs