

SUBASTA^{de} *Oportunidades*

Jueves 14 de Mayo
6:00 P.M.



GIMAU
CASA DE SUBASTAS
VALUADORES & SUBASTADORES



Comprar y vender en Subasta es fácil y emocionante.

¿Quieres **vender** a través
de una Subasta ?

¡ Llámanos o visítanos !

¿Quieres **comprar** en una Subasta ?
Visita nuestra página y consulta
nuestros próximos eventos.

¡ Asiste y disfruta tu compra !

INFORMES:

Tel: + 52 (81) 8356 0901, 04 y 07

WhatsApp: (+ 52 1) 81 2333 1403

Lázaro Garza Ayala No.153, Colonia Tampiquito
Garza García, N.L., México. C.P. 66220

Lunes a Viernes de 9:00 am - 7:00 pm

Sábados de 10:00 am - 2:00 pm

www.gimau.com

Elaboramos subastas Especiales para empresas, gobiernos, beneficencia y cualquier otro giro.
Subastas de Arte | Subastas de Joyería | Subastas de Herencias

Joyas | Diamantes | Relojes | Arte | Marfiles | Antigüedades | Bronces | Monedas | Herencias

GIMAU

CASA DE SUBASTAS

VALUADORES & SUBASTADORES®

La primera Casa de Subastas en Monterrey

Nuestro Equipo

Peritos Valuadores Expertos a su servicio en joyería, relojes, arte, cristal y porcelana, libros y documentos, juguetes antiguos, monedas y billetes, marfil, plata, antigüedades, estampillas y tapetes.

Valuaciones y Certificaciones

Evaluación formal de diamantes, joyas, relojes, antigüedades, objetos de valor y colecciones de valor.

Restauraciones

Restauraciones de joyas, relojes, diamantes, antigüedades, marfil y trabajos de arte.

Compras

Pagos inmediatos por joyas, relojes, centenarios, oro y plata. Pagamos de inmediato todo lo que no sea subastable después de haber sido valuados por un experto; se paga como metal al mejor precio del mercado.

Revise el catálogo

Echar un vistazo a nuestro catálogo es una gran forma de descubrir más acerca de lo que saldrá en próximas subastas; de vez en cuando revise el sitio web en www.gimau.com donde es posible ver todos los lotes.

Obtenga el máximo provecho de su revisión.

Visite la exhibición

Por supuesto, una vez que la subasta sea exhibida, visite nuestra sala de exhibición.

Descripciones

Cubren información básica de catálogo, como tamaño, fecha o antigüedad, medio, tipo, atribución, cantidad, etcétera.

Valores

Ejemplo: \$ 70,000 - 100,000 MXN

Estos precios son en pesos mexicanos.

Los valores de catálogo son una guía del valor estimado



Lote 14, PAR DE MONJES BUDISTAS ORANDO

Esculturas tailandesas elaboradas en madera policromada y esgrafiada. Total 2 piezas. 21 x 52 x 15 cm c/u
\$ 4,500 \$ 6,000

Subasta de Oportunidades

Jueves 14 de Mayo 2020
6:00 pm

Subasta en:

Lázaro Garza Ayala #153
entre 20 de Nov. y P. Elías Calles
Col. Tampiquito

San Pedro Garza García, N.L. México

Tel. (81) 8356 0901- 04 - 07

WhatsApp GIMAU (+ 52 1) 81 2333 1403

hola@gimau.com

Registro para subasta:

Igual que en un hotel, con identificación y dejando una garantía de \$5,000 pesos, si en subasta no lograste comprar se devolverá la garantía a los 7 días. Consulte la guía rápida para acceder a la subasta.

Sugerimos ver las piezas físicamente,
y/o si desea puede contactarnos para cualquier asunto
como también solicitar fotos con acercamiento al
WhatsApp GIMAU (+ 52 1) 81 2333 1403



facebook.com/Gimaumx
Aquí puedes ver nuestra subasta en vivo.

GIMAU

CASA DE SUBASTAS

VALUADORES & SUBASTADORES®

Tu historia, al mejor valor

Somos la única empresa mexicana
que valúa tus objetos en su totalidad

¡Llámanos!

Tel. (81) 8356 0901 .04 .07

**Otorgamos el mejor valor
para vender al mejor postor**

Joyas | Oro | Marfiles | Relojes | Arte | Monedas | Tesoros | Antigüedades

Sucursal: Calzada del Valle 318 Ote., Col. Del Valle, Garza García, N.L.

Matriz, Galería GIMAU: Lázaro Garza Ayala 153, Col. Tampiquito, Garza García, N.L.

www.gimau.com

 /gimaumx

ESTIMADOS AMIGOS...

Les damos la bienvenida a nuestra Subasta Especial, en la que tendremos preparadas grandes sorpresas.

Les deseamos un feliz y divertido día.

COMO SE LLEVARÁ A CABO LA SUBASTA DEL 14 DE MAYO

POR TU SEGURIDAD, POR TU SALUD

Estamos muy atentos a los llamados y recomendaciones oficiales de nuestro municipio de San Pedro Garza García, Nuevo León, México.



Guillermo Garza Fernández
Director General

-Será transmitida en vivo jueves 14 de mayo a las 6:00 pm

por www.gimau.com no recibiremos coleccionistas en la subasta.

-Podrá participar solo con Ofertas Telefónicas u Ofertas en Ausencia

para esto por favor haga su Registro y Ofertas previamente antes del miércoles 13 de mayo. Estamos a su disposición a través de los teléfonos **81 8356 0901 - 04 - 07** con la Srita Erika Lobo a erika@gimau.com ó Whatsapp GIMAU 81 2333 1403.

-El registro es muy sencillo igual que en un Hotel, pero aquí si no compras nada, tu garantía te será devuelta.

La exhibición esta abierta para todo el público por favor contactenos para hacer una cita la Whatsapp GIMAU 81 2333 1403 lo atenderemos en privado y en exclusiva con todas las reglas de higiene establecidas por nuestras autoridades. También le pondremos enviar fotografías especiales por Whatsapp del lote que usted desee.

GIMAU Casa de Subastas es una empresa comprometida con brindar el más alto servicio a sus clientes y no hay nada que nos importe más que su bienestar. Muchas gracias por su comprensión, lealtad y apoyo durante estos tiempos tan inciertos y esperamos salir juntos de esta situación pronto.

No se pierdan la oportunidad de participar de esta emocionante experiencia.

VALUAMOS Y SUBASTAMOS...

GIMAU

CASA DE SUBASTAS

VALUADORES & SUBASTADORES®

ORO Y RELOJES

en cualquier presentación



ARTE Y ESCULTURA

de artistas reconocidos



ANTIGÜEDADES

colecciones, muebles y piezas finas

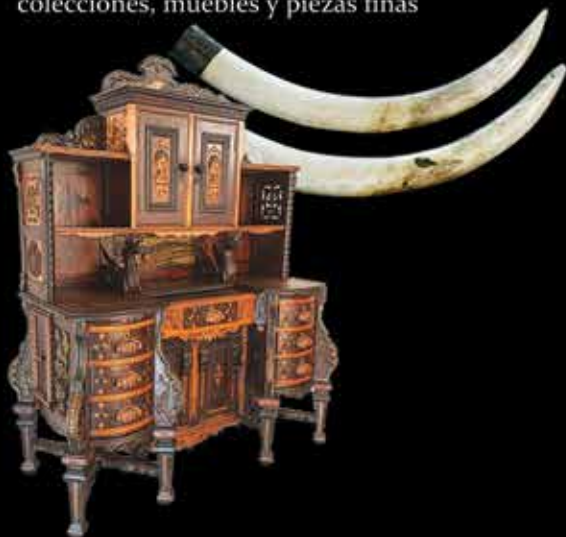

JOYAS Y DIAMANTES

cualquier pieza, moderna ó antigua



PLATA

en cualquier presentación



COMPRAMOS

Si sus piezas de Joyería y monedas al momento de valuarlas por un experto no son subastables, al precio de oro y plata.

Elaboramos subastas Especiales para empresas, gobiernos, beneficencia y cualquier otro giro.

Subastas de Arte | Subastas de Joyería | Subastas de Herencias

Estamos abiertos a Consignación

Matriz, Galería GIMAU
Lázaro Garza Ayala 153
Col. Tampiquito, Garza García

Sucursal, Calzada del Valle
Calzada del Valle 318 Ote.
Col. del Valle, Garza García

Más información
Tel. (81) 8356 0901 / 04 / 07
WhatsApp GIMAU (+ 52 1) 81 2333 1403
www.gimau.com

Estimados clientes:

Debido a esta contingencia estaremos recibiendo únicamente para subasta Diamantes, Joyería, Relojes, Monedas, piezas de Plata, Oro, Marfiles, Obras de Arte y piezas muy Coleccionables.

Se pagaran de Inmediato las piezas de Joyería de Oro, Plata, Centenarios, Onzas Libertad y Pedacería una vez que nuestro Perito Experto Valuador lo halla revisado y que no sea posible recuperar un mayor precio en subasta.

Para su comodidad sus objetos consignados pasaran a subasta todos los jueves del mes, así el proceso de recuperación del dinero será sumamente ágil.

En nuestros catálogos a partir del jueves 7 de Mayo verá poco a poco una disminución de objetos y muebles, esto será debido a que ya se cerró la consignación de estos productos y lo que pasa a subasta fue consignado antes del viernes 20 de Marzo de 2020.



GIMAU

CASA DE SUBASTAS

VALUADORES & SUBASTADORES

¡ESTAMOS ABIERTOS!

Trabajamos para ti desde home office

Porfavor contáctanos

Whatsapp GIMAU 81 2333 1403



Servicios GIMAU

*Subastas, Valuaciones,
Autentificaciones,
Compras de Oro y Plata.
Contamos con experiencia
en más de 500 Subastas.*

Subastas

Productos finos de particulares clasificados en: Subastas de Oportunidades, lotes peculiares y de calidad con valores accesibles. Subastas Especiales, piezas importantes únicas, valiosas y de carácter coleccionable.

Subastas Empresariales

Lotes de empresas: autos, maquinaria, muebles, obras de arte, etc.

Subastas Gubernamentales

Productos donde sea necesaria la transparencia y seriedad de nuestro proceso.

Subastas de Beneficencia

Piezas cuya venta total o parcial sea donada a fin de generar fondos para alguna Asociación.

Subastas de Bienes Raíces

Bienes Inmuebles, Terrenos, Casas, Bodegas, Departamentos, etc.

Subastas Automotrices

Lotes de automóviles, motocicletas, vehículos de colección, camiones de carga, etc.

Subastamos cualquier producto que tenga valor en el mercado...

Valuaciones

Las valuaciones se pueden utilizar para la repartición justa y equitativa de herencias, para la compra/venta de un bien, para asegurarlas o simplemente para conocer su valor actual.

Nuestras valuaciones se entregan por escrito, con fotografía, descripción detallada y firmadas por cada uno de Peritos Valuadores, experto en cada materia. Contamos con más de 60 valuadores expertos.

Autentificaciones

La Autentificación de una Obra de Arte es una consulta realizada a los expertos de cada artista. Se revisa la autenticidad de la obra y se entrega un dictamen por escrito.

Compras de Oro y Plata

En caso de que sus joyas, relojes, charolas, jarras y/o monedas de oro y plata no sean piezas candidatas para subasta, le ofrecemos el pago inmediato de ellas como oro o plata. De esta forma, usted tendrá la certeza de que sus piezas fueron revisadas por Expertos y así obtener el mejor precio de sus piezas y de no haber malvendido solo por el precio por gramo de oro o plata.

GIMAU
CASA DE SUBASTAS
VALUADORES & SUBASTADORES

GUÍA RÁPIDA PARA ACCEDER A LA SUBASTA

Registro del Comprador

Si no ha ofertado o consignado anteriormente con nosotros le pediremos presentarse en el área de Atención a Clientes:

- Persona Física: Identificación oficial con fotografía (credencial de elector o pasaporte) y, si no se muestra su dirección en la identificación, también será necesario un comprobante de domicilio.
- Persona moral: Acta Constitutiva y RFC.

Su registro si va a estar presente en la subasta deberá de “efectuarse al menos 1 hora antes” del inicio de la subasta, si participara con oferta en ausencia o telefonica usted deberá estar registrado al menos 3 días antes ya con sus ofertas presentadas a Erika Lobo **erika@gimau.com** para poder tener derecho a una paleta. Así mismo, dejar una garantía de \$5,000.00 Moneda Nacional (Cinco mil pesos 00/100 M.N.) en efectivo, tarjeta de crédito ó una transferencia a Grupo GIMAU S.A. de C.V. a la cuenta de Bancomer **No. 0110229784**, Clave Interbancaria **No.: 012580001102297846**, una vez hecho el depósito por favor enviarlo con sus datos, fotografía del INE y su cuenta interbancaria al correo: **alejandro@gimau.com**

Esta garantía si usted no compra nada en subasta se le devolverá en 7 días.

Asignación de Paleta

Una vez que se haya registrado en nuestro sistema, se le asignará una paleta. Mediante ésta, usted tendrá la posibilidad de pujar (ofertar) por el (los) lote(s) en el(los) que esté interesado en adquirirlo(s) y usted podrá pagar en ese momento o hasta dos días hábiles.

Adjudicación

Si usted fue quien llevó a cabo la última puja (oferta más alta) por el lote ofrecido por el martillero, usted es el nuevo propietario de dicho lote (una vez que se hayan liquidado las obligaciones que se detallan en la sección “pago y propiedad”).

Pago

Por favor tome en cuenta que GIMAU no aceptará pagos por lotes comprados por quien no sea el comprador registrado. Los lotes comprados en GIMAU pueden ser pagados mediante transferencia electrónica, tarjetas crédito (aplican comisiones bancarias), efectivo o cheque nominativo. Su compra deberá de ser cubierta el mismo día o hasta 2 días hábiles.

Ofertas Escritas Exitosas

GIMAU notificará a los compradores exitosos. Aunque se envíen los estados de cuenta por correo electrónico después de la subasta, no aceptamos responsabilidad por notificarle los resultados de sus oferta. Los compradores son animados a contactarnos por teléfono o en persona tan pronto sea posible, después de la subasta, para obtener detalles sobre los resultados de sus ventas, a fin de evitar incurrir en innecesarios cargos por almacenamiento.

CONDICIONES DE VENTA

Condición

La naturaleza de los lotes vendidos en nuestra subasta es tal, que éstos raramente se encontrarán en perfecta condiciones, y probablemente tienden, dada su naturaleza y antigüedad, a mostrar signos de desgaste, rotura, imperfecciones, restauraciones o reparaciones. Por consiguiente, recomendamos que siempre observe a detalle las piezas personalmente y, particularmente en el caso de cualquier objeto de valor importante, que solicite a su propio restaurador o cualquier otro consejero profesional a informarle al avanzar en la oferta.

Atribución

Cualquier afirmación hecha por GIMAU sobre cualquier lote, ya sea oral o escrita, concerniendo atribución a, por ejemplo, un artista, escuela, lugar de origen, historia o proveniencia o cualquier fecha o periodo, son expresiones de nuestra opinión o creencia. Nuestras opiniones y creencias han sido formadas honestamente y en acuerdo los estándares de cuidado, razonablemente esperados de una casa de subastas, dado a la importancia que se le ha dado al valor estimado del objeto y la naturaleza de la subasta en que es incluida. Esto debe ser claramente entendido que, debido a la naturaleza de nuestro proceso, somos incapaces de llevar a cabo investigación exhaustiva del tipo asumida por profesionales históricos y eruditos, y también que, así como la investigación se desarrolla, la erudición y pericia evoluciona, las opiniones en esta materia pueden cambiar. Por lo tanto, recomendamos que, particularmente en el caso de objetos significativamente valiosos, busque consejo en las distintas materias por parte de sus asesores profesionales.

Estimados

Los precios estimados de venta no deben ser tomados como afirmaciones en el cual el producto se venderá o su valor para cualquier otro propósito.

DURANTE LA SUBASTA



Reserva de admisión

GIMAU tiene el derecho, a nuestra completa discreción, de reservar la admisión a cualquier subasta y el derecho a rechazar cualquier oferta.



Ofertar en nombre propio

Al hacer una oferta, el comprador está aceptando responsabilidad personal de pagar el precio comprado, incluyendo la comisión del comprador, los impuestos y otros cargos cuando éstos apliquen.



Ofertas en ausencia

Usaremos un esfuerzo razonable para llevar a cabo ofertas escritas entregadas antes de la venta para la conveniencia de clientes que no están en la subasta de manera presencial, por un agente o por teléfono. Las ofertas deben hacerse en la moneda nacional. Si recibimos diferentes ofertas escritas por un mismo lote en cantidades idénticas, y en la subasta éstas son más altas, el lote será vendido a la persona cuya oferta en ausencia haya sido recibida y aceptada primero. Solo se recibirán sus ofertas en ausencia hasta 3 días antes del día de la subasta.



Ofertas telefónicas

Si un comprador hace una reservación con nosotros antes de la conmemoración de la venta, nosotros haremos un esfuerzo razonable para contactarlo, a fin de permitirle participar en la oferta por teléfono; sin embargo, no aceptamos responsabilidad por no tener éxito en el proceso. Solo se recibirán sus ofertas telefónicas hasta 3 días antes del día de la subasta.

DESPUÉS DE LA SUBASTA



Comisión del comprador

En adición al precio de martillo, el comprador accede a pagar la comisión del comprador (15 %), más el impuesto al valor agregado sobre la comisión (16 %), que totaliza el 17.4 %.



Pago y propiedad

El comprador debe pagar la cantidad completa en un plazo no mayor de dos (2) días hábiles después de la subasta. El comprador no adquirirá el título del lote hasta que todas las cantidades debidas del comprador hayan sido recibidas en plenitud cumpliendo con las comisiones e impuestos derivados de la operación. Recuerde que el(los) lote(s) comprado(s) en GIMAU puede(n) ser pagado(s) mediante transferencia electrónica, depósito bancario, tarjeta de crédito (aplican comisiones bancarias), efectivo o cheque nominativo. Si usted liquida con cheque, tome en cuenta que hasta que se acredite el importe en nuestra cuenta, se podrá(n) entregar su(s) pieza(s).



Recolección de los lotes

Podemos darnos el derecho a retener objetos vendidos hasta que todas las cantidades debidas hayan sido liquidadas o hasta que el comprador haya realizado cualquier otra obligación extraordinaria que requiramos. Sujeto a esto, el comprador deberá recoger los lotes comprados en menos de cinco (5) días hábiles a partir de la venta para evitar cargos por almacenaje, entre otros.

DERECHOS DE AUTOR

Los derechos de autor de todas las imágenes, ilustraciones y material escrito producido por o para GIMAU relacionados a un lote, incluyendo el contenido de este catálogo, son y permanecerán todo el tiempo bajo la propiedad de GIMAU, y no deberán ser usados por el comprador, o cualquier otro sin previo consentimiento por escrito por parte de GIMAU.

DERECHOS Y RESPONSABILIDADES DEL COMPRADOR

Por favor, leerlas con detenimiento y especial atención.

Una vez firmado el frente de este documento y registrado, se pacta el compromiso de ambas partes.

Es Responsabilidad y Obligación del comprador estar enterado del reglamento descrito a continuación de compra en subasta. Después de que se concreta la compra de martillo del lote en la subasta, desde este momento GRUPO GIMAU, S.A. de C.V. se deslinda de toda responsabilidad que le compete; y esta misma pasa a ser responsabilidad del comprador siendo el único responsable por cualquier daño o perjuicio ocasionado por el lote recién comprado. En el momento que se acredite la transacción del lote, el comprador o nuevo dueño, deberá pagar y retirar su lote, en un plazo máximo no mayor de 5 días hábiles a la subasta, en la dirección designada por GIMAU contando con la Forma de Registro firmada y sellada, junto con la Forma de Entrega de Lotes pagada, firmada y sellada por GRUPO GIMAU, S. A. de C.V.

Para cualquier duda o aclaración consulte a uno de nuestros asesores.

REGISTRO

1. Para participar y acceder a la subasta es necesario estar registrado, y es obligatorio dejar una garantía real y de respaldo un pagaré firmado. Es importante notar que el Registro no tiene costo alguno, de no adjudicarse ningún lote durante la subasta Usted recibirá su garantía íntegra y no habrá cargo alguno.

EXHIBICION DE SUBASTA

1. Revise los lotes en exhibición con tiempo para su inspección.
2. La duda sobre los lotes debe ser aclarada antes de su compra.
3. El texto en el catálogo sobre un lote, ya sea oral ó escrita, por ejemplo, un artista, origen, historia o cualquier periodo, un objeto, metal, madera ó precios son responsabilidad única y exclusiva del propietario consignante de la pieza a subasta. Nuestra opinión es formada honestamente y en acuerdo al estándar de cuidado esperado de una casa de subastas. Recomendamos que, en el caso de objetos significativamente valiosos, busquen un consejo. La condición y naturaleza de los lotes vendidos en nuestra subasta es tal, que éstos raramente se encontrarán en perfectas condiciones y quizá tienden, dada su antigüedad, a mostrar signos de rotura desgaste, imperfecciones ó restauraciones. Por consiguiente, recomendamos que siempre observe a detalle las piezas personalmente y, particularmente en el caso de cualquier objeto de valor importante, se solicite opinión a un restaurador o cualquier otro consejero profesional de su confianza.
4. No se aceptarán reclamaciones ni devoluciones sobre daños, desperfectos, o reparaciones aunque estos no se hagan constar en el catálogo. Por esta razón, Si tiene dudas, por favor No compre.

DURANTE LA SUBASTA

1. El organizador tiene el derecho de reservar la admisión a la subasta y el derecho a rechazar cualquier oferta.
2. Valores estimados: Son los 2 precios que se publican del lote y es el valor de mercado que puede tener. Al iniciar la puja el martillero dará a conocer los precios de salida de cada lote.
3. Valores de reserva, en caso de tenerlo en algún lote a subastar el martillero lo dará a conocer al inicio de dicho lote.
4. El comprador es responsable del uso de la paleta que se le asigne. Es importante que conserve su paleta ya que será necesario regresarla en el módulo de registro para poder reclamar su garantía. Los lotes son adjudicados al número de paleta que haga mejor la oferta sin importar quien esté haciendo su uso. Por esta razón, se pide que no deje que otras personas usen su paleta. Basta levantar la paleta al momento de estar subastando un lote que se haga efectiva la oferta por el mismo. El martillero pedirá a la sala un aumento de aproximadamente 10 % del precio actual del lote después de cada oferta, aunque será decisión del martillero el aumento que se pida. En el momento que el monto que el martillero pida no sea aceptado por la sala se considerará como adjudicado a la paleta que haya aceptado la última oferta.

COMPRANDO EN LA SUBASTA

1. Al sonar el martillo, el lote queda adjudicado al mejor postor y el comprador está aceptando la responsabilidad de pagar el precio de martillo, incluyendo la comisión del comprador llamada Premium, y los impuestos dando un total de 17.4 % sobre el precio de martillo y otros cargos cuando éstos se indiquen y apliquen.

DESPUES DE LA SUBASTA

1. Si se retira antes de terminar la subasta deberá recoger su estado de cuenta y firmarlo, para que esté enterado de sus cargos, contará 2 días hábiles para liquidar su cuenta ó también si así lo prefiere ahí puede pagar el total de su compra. Los lotes pagados se entregarán ese día solo las de fácil manejo, en caso de piezas donde se necesite más de 2 personas podrán ser recogidos los 5 días hábiles siguientes a la subasta en la dirección marcada por GIMAU, entregando el Formato de Pagado.
2. La adjudicación de lotes lleva una comisión sobre el precio de martillo llamada Premium del 15 % más el IVA 16 %, que totaliza el 17.4 % que será cargado a su cuenta. El total de su saldo tendrá que ser pagado para devolverle su garantía. El pago puede ser en efectivo, cheque, T de C, ó transferencia. Si usted liquida con cheque, tome en cuenta que hasta que se acredite el importe en nuestra cuenta, se podrá(n) entregar su(s) pieza(s). Cheques rebotados generará un cargo. Si su pago es con tarjeta de crédito ó débito tendrá un cargo extra del 5 % Visa, MasterCard y Am Exp.
3. No aceptarán pagos por lotes comprados por quien no sea el comprador registrado.
4. Los pagos serán recibidos únicamente por GRUPO GIMAU, S.A. DE C.V. y será el único que podrá autorizar y aprobar la entrega de los lotes pagados.
5. Si su pago es posterior a la fecha límite, 3er día, GIMAU tendrá derecho de realizar el cobro a través de la garantía otorgada.
6. En caso de la necesidad de exigirse el cobro mediante el pagaré al no presentarse el comprador a pagar después de 10 días de la subasta habrá un cargo extra del 30 % sobre el valor de la cuenta.

RESOLUCION DE CONFLICTOS

1. Las discrepancias que puedan surgir entre la casa de subastas y el comprador serán sujetas a revisión de los records (video) que la casa de subastas tenga a su mano para llevar a una resolución justa del conflicto. La casa de subastas se reserva el derecho de retener la garantía del cliente en cuestión hasta después de la resolución del conflicto el cual tendrá la calidad de inapelable.

ENTREGA DE LOTES

1. Los lotes pagados podrán ser recogidos los 5 días siguientes a la subasta en la dirección marcada por la Casa de Subastas contando con la Forma de Registro firmada y sellada o una Forma de Entrega de Lotes. Las piezas se entregarán en las condiciones que se encuentran y tal como se observan, es decir, con o sin caja, marco, envoltura, empaque. Es importante que las revise bien. GIMAU, no se hace responsable por cualquier desprendimiento o maltrato generado en la mercancía almacenada.
2. Lotes que no se recojan después de su pago llevarán un cargo de almacenamiento diario a razón de \$ 50 pesos después del 5to día hábil y hasta cumplir 60 días naturales después de la subasta.
3. Lotes no retirados después de 60 días serán rematados en subasta y el importe generado será propiedad de la casa de subastas para pagar el almacenaje, y gastos generados de lote.

FACTURACIÓN

1. Si requiere factura por el Premium, por favor solicítela en la oficina de GIMAU al hacer el pago de sus lotes.

REGISTRO PARA SUBASTA

Por favor llénelo si desea inscribirse por email, haga su depósito de \$ 5,000 pesos y envíe Depósito y Registro a erika@gimau.com

Folio No.

Paleta No.

Tipo de oferta: Presencial ☐ Ausencia ☐ Telefónica ☐

Fecha: _____

DATOS DEL CLIENTE

¿Deseo recibir catálogos GIMAU? No ☐ Si ☐

Nombre: _____
Consulte nuestro Aviso de Privacidad. Los datos aquí proporcionados son exclusivamente para uso de GIMAU Casa de Subastas.

Teléfono: _____ Celular: _____ ☐

E-Mail: _____ ☐

Identificación Oficial: ☐ IFE ☐ Pasaporte No. _____

Dirección: _____ C.P.: _____

Ciudad: _____ Municipio: _____ Estado: _____ País: _____

RFC: _____

GARANTIA PARA PARTICIPAR EN SUBASTA, requisito obligatorio.

☐ Transferencia ☐ Efectivo ☐ Cheque ☐ Visa ☐ American Express ☐ MasterCard

Monto: _____

Número de tarjeta de crédito: _____ / _____ / _____

INFORMACIÓN PARA REEMBOLSO DE GARANTÍA, en caso de no realizar compra.

Número de Cuenta: _____ Banco: _____

Número de Clabe: _____

REGISTRO PARA INSCRIPCION POR EMAIL

Si Usted desea asegurar su ingreso a la Sala de Subastas, o participar por medio de Ofertas en Ausencia o Ofertas Telefónicas por favor, realice un depósito de garantía por \$ 5,000 pesos para poder asignarle una paleta para poder ofertar, por favor llene (saque una foto y llénela ó solicítela) y envíe esta forma y su depósito a erika@gimau.com, una vez recibida en GIMAU Usted recibirá un formato para ahí poner sus Ofertas en Ausencia o Telefónicas, **deberá de ser realizado mínimo 3 días antes de la subasta.**

Grupo GIMAU SA de CV
Cuenta: 0110229784

Cuenta Clabe 012580001102297846
Banco: BBVA Bancomer

Acepto las condiciones de subasta para hacer efectivo mi registro y ofertas:

1. Llenar completamente este formulario y firmar al pie del mismo.
2. Acepto las ofertas que puje con mi paleta y confirmo las ofertas aquí expresadas.
3. En caso de hacer ofertas en ausencia o telefónicas, deberán ser enviadas con un mínimo de 2 días de anticipación, sin excepción.
4. La garantía por cualquier medio utilizado, debe de ser validada y aceptada por personal de GIMAU.
5. Acepto el cargo de Premium sobre el precio de martillo del 17.4 % por concepto de comisión e IVA.
6. Una vez firmado y aceptado el presente documento, se pacta el compromiso de ambas partes. Se ejercerá la garantía cuando el cliente NO cumpla con el (los) pago(s) del(los) lote(s) de su interés no pagados.

GIMAU, Casa de Subastas

Lázaro Garza Ayala 153, Colonia Tampiquito, San Pedro Garza García, N.L., México. 66220
Tel: + 52 (81) 8356 0901, 04 y 07 WhatsApp GIMAU (+ 52 1) 81 2333 1403
Lunes a Viernes de 9:00 am - 7:00 pm Sábados de 10:00 am - 2:00 pm
www.gimau.com

Atendió

Comprador

Acepto también los términos al reverso.



1 LOTE DE PIEZAS DECORATIVAS

Consta de 2 candelabros y 2 esferas con base, todo elaborado en metal. Contemporáneas. Total 4 piezas.

Más alta: 56 cm c/u

Salida 1 peso



2 LOTE DE ESCULTURAS ESTILO ANTIGUO

Consta de 1 figura masculina con vestimenta antigua, 1 femenina con vestimenta clásica y 1 mesa de centro, todo elaborado en bronce. Total 3 piezas. Más grande: 17 x 15 cm c/u

\$ 1,500 - \$ 2,500 MXN



3 LOTE DE ESCULTURAS ESTILO ANTIGUO

Consta de 1 figura masculina con vestimenta antigua, 1 femenina con vestimenta clásica y 1 masculina con palos de golf, todo elaborado en bronce. Total 3 piezas.

Más grande: 17 x 15 cm c/u

\$ 1,500 - \$ 2,500 MXN



4 LOTE DE PIEZAS ESTILO FRANCÉS

Consta de 2 sujetalibros de niños leyendo y 2 candeleros con querubines, todo elaborado en bronce. Total 4 piezas.

Más grande: 10 x 20 x 9.5 cm c/u

\$ 1,500 - \$ 2,500 MXN



5 PAR DE CANDELABROS ESTILO BARROCO

De 1 luz, elaborados en bronce con decoración de motivos vegetales y roleos. Hechos en la India. Contemporáneos. Total 2 piezas. Altura: 69 cm c/u

\$ 3,000 - \$ 5,000 MXN



6 PAR DE QUERUBINES ESTILO FRANCÉS

Esculturas elaboradas en bronce sobre base de mármol veteado. Total 2 piezas.

Altura: 34 cm c/u

\$ 4,000 - \$ 5,500 MXN



7 ALEGORÍA DE LA JUSTICIA

Reproducción escultórica de la obra, Themis (Goddess of Justice) de Alois Mayer (Alemania, 1855 - 1936). Elaborada en bronce sobre base de mármol y firmada "A. Mayer". Con faltante de balanza en brazo izquierdo. Altura: 29 cm

Salida 1 peso



8 PAR DE LICORERAS ESPAÑOLAS

Elaboradas en vidrio color ámbar con decoración en piel, cadenas en metal dorado y tapas y cuchara en madera. Total 2 piezas. Más grande: 28 x 17 x 8 cm

Salida 1 peso



9 PLATO MARCA LALIQUE

Elaborado en cristal con decorado de hojas de geranio en bordes, modelo "Honfleur". Firmado Lalique France y etiquetado Cristal Lalique Paris. Con detalles de rayones.

Diámetro: 27 cm

\$ 4,500 - \$ 6,500 MXN



10 FLOREROS MARCA ROSENTHAL

Elaborados en porcelana fina alemana y diseñados por el pintor y artista, Björn Wiinblad (Dinamarca, 1918 - 2006). Circa 1980. Total 2 piezas. Más alto: 32 cm
\$ 2,000 - \$ 3,000 MXN



11 ESCULTURA DE MUJER EMBARAZADA

Elaborada en madera policromada tallada a mano con base del mismo material y placa informativa "L. Lacamex". Con desprendimiento de pintura. 49 x 30 x 37 cm
\$ 3,000 - \$ 4,000 MXN



12 BUSTO DE DAMA CAMPESINA

Realizada en resina con polvo de alabastro y vestimenta estilo sueco. 36 x 37 x 15 cm
\$ 2,500 - \$ 4,000 MXN



13 PAR DE BUDAS TAIANDESES

Esculturas realizadas en madera tallada con base en color obscuro. Total 2 piezas.

Altura: 115 cm c/u
\$ 4,000 - \$ 6,000 MXN



14 PAR DE MONJES BUDISTAS ORANDO

Esculturas tailandesas elaboradas en madera policromada y esgrafiada. Total 2 piezas.

21 x 52 x 15 cm c/u
\$ 4,500 - \$ 6,000 MXN



15 REVISTERO ESTILO AFRICANO

Diseñado en madera con decoración de camellos y hojas.

45 x 72 x 33 cm
\$ 1,200 - \$ 2,500 MXN



16 ALHAJERO CON ÁRBOL DE LA VIDA

Elaborado en latón con cubierta abatible, interior tapizado en terciopelo y marcado en la base "Zavala, México".

14.5 x 20 x 10 cm

Salida 1 peso



17 ALHAJERO MINIATURA

Elaborado en madera con repujado en plata ley 0.925 y decorado con motivos vegetales y roleos. 4.5 x 6.5 x 4 cm

\$ 800 - \$ 1,200 MXN



18 RELOJ MINIATURA "GRANDFATHER 8 DAY"

Reproducción del reloj de péndulo Grandfather de la marca alemana Schmid, elaborado en plástico policromado con detalles barrocos en dorado. Con desgaste.

Altura: 32 cm
\$ 1,000 - \$ 1,500 MXN



19 MI PRIMER PIANO

Consta de 1 piano de juguete elaborado por la marca estadounidense, Schoenhut Piano Co. Circa 1950's. Funciona. Con detalles.

61 x 49.5 x 28 cm

\$ 3,000 - \$ 3,500 MXN



20 LOTE DE SILLAS ESTILO ESPAÑOL

Elaboradas en madera tallada con tapiz de rayas (2 sillas con brazos). Contemporáneas. Total de 10 piezas.

Sillas sin brazos: 120 x 52 x 57 cm c/u

Sillas con brazos: 130 x 60 x 61 cm c/u

\$ 20,000 - \$ 30,000 MXN



21 SALA ESTILO FRANCÉS

Consta de 1 sillón de 2 plazas, 2 mecedora, 6 sillas y 1 mesa de centro, todo elaborado en madera con tapiz color salmón. Total 10 piezas. Con detalles y señales de uso.

Sillón: 82 x 181 x 72 cm

\$ 9,000 - \$ 14,000 MXN



22 LÁMPARA ESTILO ROCOCÓ

De 3 luces, elaborada en antimonio con pantallas de vidrio simulando flores y decoración de motivos florales y de querubín. Con desprendimiento de pintura. Funciona. Altura: 65 cm

\$ 4,000 - \$ 6,000 MXN



23 LÁMPARA DE MESA ESTILO IMPERIO

De 3 luces, realizada en metal dorado con flechas de cristal y base electrificada. Contemporánea. Con faltantes. Funciona.

Altura: 70 cm

Salida 1 peso



24 LÁMPARA DE MESA ESTILO IMPERIO

De 6 luces, realizada en metal plateado con decorado en cristal. Contemporánea. Funciona.

Altura: 64 cm

\$ 2,000 - \$ 3,000 MXN



25 ELÍSEO GARZA "ELGAR" (CDMX, 1955 -)

Mixta/papel/madera

Firmado

Enmarcado

68 x 52 cm

Salida 1 peso



26 ELÍSEO GARZA "ELGAR" (CDMX, 1955 -)

Mixta/papel/madera

Firmado

Enmarcado

68 x 52 cm

Salida 1 peso



27 ELÍSEO GARZA "ELGAR" (CDMX, 1955 -)

Mixta/papel/madera

Firmado

Enmarcado

68 x 52 cm

Salida 1 peso



28 ELÍSEO GARZA "ELGAR"
(CDMX, 1955 -)

Mixta/papel/madera

Firmado

Enmarcado

70 x 49 cm

Salida 1 peso



29 ELÍSEO GARZA "ELGAR"
(CDMX, 1955 -)

Mixta/papel/madera

Firmado

Enmarcado

68 x 52 cm

Salida 1 peso



30 ELÍSEO GARZA "ELGAR"
(CDMX, 1955 -)

Mixta/papel/madera

Firmado

Enmarcado

70 x 49 cm

Salida 1 peso



31 ELÍSEO GARZA "ELGAR"
(CDMX, 1955 -)

Mixta/papel/madera

Firmado

Enmarcado

68 x 52 cm

Salida 1 peso



32 ELÍSEO GARZA "ELGAR"
(CDMX, 1955 -)

Mixta/papel/madera

Firmado

Enmarcado

68 x 52 cm

Salida 1 peso



33 ELÍSEO GARZA "ELGAR"
(CDMX, 1955 -)

Mixta/papel/madera

Firmado

Enmarcado

68 x 52 cm

Salida 1 peso



34 ELÍSEO GARZA "ELGAR"
(CDMX, 1955 -)

Oleo/papel/madera

Firmado

Enmarcado

68 x 52 cm

Salida 1 peso



35 ELÍSEO GARZA "ELGAR"
(CDMX, 1955 -)

Mixta/papel/madera

Firmado

Enmarcado

68 x 52 cm

Salida 1 peso



36 ELÍSEO GARZA "ELGAR"
(CDMX, 1955 -)

Oleo/papel/madera

Firmado

Enmarcado

68 x 52 cm

Salida 1 peso



37 MESA DE CENTRO ESTILO ORIENTAL

Elaborada en madera tallada con decorado de flores y rostros fantásticos. Con detalles.

38 x 76 x 102 cm

\$ 1,400 - \$ 2,200 MXN



38 ESCRITORIO ESTILO FRANCÉS

Elaborado en madera dorada con decoración de hojas de acanto y roleos. Con detalle en superficie y falta 1 cajón.

73 x 175 x 80 cm

\$ 6,500 - \$ 10,000 MXN



39 COMEDOR Y VITRINA ESTILO FRANCÉS

Consta de 8 sillas con respaldo en bejuco y asiento tapizado, 1 vitrina y 1 mesa de comedor, todo elaborado en madera. Total 10 piezas. Con detalles.

Mesa: 73 x 236 x 108 cm

Vitrina: 217 x 244 x 54 cm

Sillas: 103 x 42 x 50 cm c/u

\$ 10,000 - \$ 14,000 MXN



40 COMEDOR Y VITRINA ESTILO RUSTICO

Consta de 10 sillas (2 con brazos) con respaldo en bejuco y asiento tapizado, 1 vitrina y 1 mesa de comedor con 2 extensiones, todo elaborado en madera. Total 12 piezas.

Mesa: 248 cm de largo

Vitrina: 210 x 178 x 41 cm

Sillas: 74 x 244 x 107 cm c/u

\$ 14,000 - \$ 20,000 MXN



41 ANTECOMEDOR ESTILO CAMPESTRE

Elaborado en madera por la marca estadounidense, Lexington Home Brands y consta de 6 sillones con respaldo en ratán y asiento tapizado y 1 mesa con superficie de ratán. Contemporáneo. Total 7 piezas. Con detalles.

Mesa: 122 x 79 x 79 cm

Sillones: 100 x 60 x 52 cm

\$ 6,000 - \$ 10,000 MXN



42 LOTE DE SILLONES CONTEMPORÁNEOS

Realizados en madera con asiento tapizado en color blanco con decoración de círculos dorados. Marca The Platt Collections. Total 4 piezas. 109 x 68 x 55 cm c/u

\$ 10,000 - \$ 15,000 MXN



43 SILLA ALTA INDIVIDUAL CONTEMPORÁNEA

Realizada en madera con respaldo y asiento tapizado en color café, con brocado en la parte de atrás del respaldo. Marca The Platt Collections. 114 x 57 x 52 cm

\$ 2,200 - \$ 3,000 MXN



44 COMEDOR ESTILO REINA ANA

Consta de 1 mesa y 10 sillas con asiento tapizado en color vino, todo elaborado en madera plateada con decoración de motivos vegetales. Total 11 piezas.

Mesa: 74 x 24.7 x 125 cm

Sillas: 105 x 45 x 54 cm c/u

\$ 22,000 - \$ 30,000 MXN



45 MESA DE COMEDOR CONTEMPORÁNEA

Realizada en madera con decoración en dorado con 8 vidrio en gajos, modelo "Aria". Marca The Platt Collections.

77 x 180 x 180 cm

\$ 17,000 - \$ 22,000 MXN



46 CREDENZA CONTEMPORÁNEA

Realizada en madera con decoración al frente y aplicación de hoja de oro. Cuenta con 4 puertas al frente y conexión eléctrica al interior. Marca The Platt Collections.

96 x 169 x 54 cm

\$ 15,000 - \$ 20,000 MXN



47 PAR DE BURÓS CONTEMPORÁNEOS

Realizados en madera de 1 cajón y 2 puertas con superficie en imitación mármol, modelo "Allegro". Marca The Platt Collections. Total 2 piezas. 81 x 89 x 60 cm c/u

\$ 12,000 - \$ 16,000 MXN



48 TOCADOR ESTILO BARROCO ESPAÑOL

Elaborado en madera tallada de motivos vegetales, patas de garra y espejo mixtilíneo. Incluye banco. Total 2 piezas.

Tocador: 175 x 142 x 45 cm

Banco: 50 x 61 x 45 cm

\$ 10,000 - \$ 16,000 MXN



49 CREDENZA CON ESPEJO CONTEMPORÁNEA

Elaborada en madera con decorado de motivos vegetales y de 4 columnas, con espejo superior e inferior. Total 2 piezas.

Credenza: 95 x 176 x 50 cm

Espejo: 120 x 160 cm

\$ 12,000 - \$ 18,000 MXN



50 CAMA TAMAÑO KING SIZE

Consta de 1 cabecera, 1 piecera y 2 laterales, todo realizado en madera lacada color chocolate con decoración de motivos vegetales y tapizada en piel. Marca The Platt Collections. Contemporánea. Total 4 piezas.

Cabecera: 198 x 215 x 9 cm

\$ 24,000 - \$ 30,000 MXN



51 CAMA TAMAÑO QUEEN SIZE

Consta de 1 cabecera, 1 piecera y 2 laterales, todo realizado en madera lacada color plata y oro con tapizado beige. Marca The Platt Collections. Contemporánea. Total 4 piezas. Cabecera: 185 x 170 x 20 cm

\$ 17,000 - \$ 22,000 MXN



52 BANCA/PIE DE CAMA CONTEMPORÁNEA

Realizada en madera con aplicación de hoja de oro. Marca The Platt Collections.

50 x 135 x 47 cm

\$ 7,000 - \$ 10,000 MXN



53 PAR DE BURÓS CONTEMPORÁNEOS

Realizados en madera color chocolate en diseño curvo de 3 cajones con jaladeras de metal, modelo "Borghese". Marca The Platt Collections. Total 2 piezas. 82 x 89 x 56

\$ 12,000 - \$ 16,000 MXN



54 BURÓ INDIVIDUAL CONTEMPORÁNEO

Realizado en madera de 1 cajón con jaladera en diseño de flor y 2 puertas. Marca The Platt Collections. Con detalles en superficie.

82 x 86 x 57 cm

\$ 7,000 - \$ 9,000 MXN



55 ARMARIO CONTEMPORÁNEO

Realizado en madera con aplicación de hoja de plata, parte superior a 2 puertas con espejo estilo antiguo y luz con 3 entrepaños de madera al interior y parte inferior de 3 cajones. Marca The Platt Collections.

235 x 99 x 48 cm

\$ 17,000 - \$ 22,000 MXN



56 ROPERO/MUEBLE PARA TV CONTEMPORÁNEO

Elaborado en madera con aplicación de hoja de plata y oro, con decoración de motivos florales al interior y jaladeras en metal de tallos florales. Marca The Platt Collection.

230 x 128 x 60 cm

\$ 18,000 - \$ 25,000 MXN



57 MUEBLE DE TV CONTEMPORÁNEO

De 2 piezas, realizado en madera con decorado de hojas de acanto, a 2 puertas en la parte superior y de 6 cajones en la parte inferior. Marca The Platt Collections. Con detalle de rotura en la parte de arriba.

203 x 138 x 56 cm

\$ 10,000 - \$ 15,000 MXN



58 PAR DE BURÓS CONTEMPORÁNEOS

Realizados en madera de 1 cajón y 2 puertas con superficie en imitación mármol, modelo "Allegro". Marca The Platt Collections. Total 2 piezas. 81 x 89 x 60 cm c/u

\$ 12,000 - \$ 16,000 MXN



59 BUFETERO ANTIGUO

Realizado en madera tallada con trabajo de marquetería, decoración vegetal, patas de cebolla y 3 cajones con entrada para llave. Restaurado, con detalles en jaladeras y sin llave. 112 x 35.5 x 117 cm

\$ 10,000 - \$ 14,000 MXN



60 MESA DE NOCHE CONTEMPORÁNEA

Realizada en madera de 2 cajones con jaladeras en diseño de rombo. Marca The Platt Collections.

85 x 91.5 x 51 cm

\$ 8,000 - \$ 12,000 MXN



61 MESA DE COMEDOR CONTEMPORÁNEA

Realizada en madera con decoración en dorado con 8 vidrio en gajos, modelo "Aria". Marca The Platt Collections.

77 x 180 x 180 cm

\$ 17,000 - \$ 25,000 MXN



62 MESA DE CENTRO CONTEMPORÁNEA

Realizada en madera con aplicación de hoja de plata, cubierta en un primer nivel con vidrio y en un segundo nivel con espejo estilo antiguo. Marca The Platt Collections.

51 x 95 x 46 cm

\$ 5,000 - \$ 6,000 MXN



63 MESA DE CENTRO CONTEMPORÁNEA

Realizada en madera con aplicación de hoja de plata, cubierta en un primer nivel con vidrio y en un segundo nivel con espejo estilo antiguo. Marca The Platt Collections.

51 x 95 x 46 cm

\$ 5,000 - \$ 6,000 MXN



64 MESA DE CENTRO ESTILO BARROCO

Elaborada en madera tallada con superficie decorada con paneles de motivos vegetales y hojas por todo el borde. Presenta maltrato.

38 x 165 x 81 cm

\$ 3,000 - \$ 5,500 MXN



65 CAMA TAMAÑO KING SIZE

Consta de 1 cabecera, 1 piecero y 2 laterales, todo realizado en madera lacada color dorado con cabecera tapizada en tela. Marca The Platt Collections. Contemporánea. Total 4 piezas.

Cabecera: 185 x 204 x 20 cm

\$ 20,000 - \$ 25,000 MXN



66 BANCA/PIE DE CAMA CONTEMPORÁNEA

Realizada en madera con aplicación de hoja de oro. Marca The Platt Collections.

50 x 135 x 47 cm

\$ 7,000 - \$ 10,000 MXN



67 BANCA/PIE DE CAMA CONTEMPORÁNEA

Realizada en madera con aplicación de hoja de oro. Marca The Platt Collections.

50 x 135 x 47 cm

\$ 7,000 - \$ 10,000 MXN



68 GABINETE CON CAVA CONTEMPORÁNEO

Realizado en madera con aplicación de hoja de plata. Con llave. Marca The Platt Collections.

93 x 109 x 57 cm

\$ 10,000 - \$ 15,000 MXN



69 GABINETE CON CAVA CONTEMPORÁNEO

Realizado en madera con aplicación de hoja de plata. Con llave. Marca The Platt Collections.

93 x 109 x 57 cm

\$ 10,000 - \$ 15,000 MXN



70 CREDENZA CONTEMPORÁNEA

Realizada en madera con decoración al frente y aplicación de hoja de oro. Cuenta con 4 puertas al frente y conexión eléctrica al interior. Marca The Platt Collections.

96 x 169 x 54 cm

\$ 15,000 - \$ 20,000 MXN



71 CREDENZA/MUEBLE DE NOCHE

Realizado en madera con 1 cajón, 2 puertas y 1 entrepaño al interior con jaladeras de metal, modelo "Borguese". Marca The Platt Collections. Contemporánea.

81 x 101 x 56 cm

\$ 13,000 - \$ 18,000 MXN



72 CAJONERA ESTILO MEXICANO

Elaborada en madera a 2 puertas con 4 cajones y agarraderas en metal.

128 x 120 x 54 cm

\$ 3,500 - \$ 5,000 MXN



73 PAR DE VITRINAS RÚSTICAS

Realizadas en madera a 2 puertas y 3 entrepaños interiores. Total 2 piezas. Con detalles.

247 x 116 x 40 cm c/u

\$ 8,000 - \$ 10,000 MXN



74 VITRINA CONTEMPORÁNEA

Realizada en madera color beige con decoración de craquelado, a 1 puerta con 4 entrepaños de vidrio y luz interior.

213 x 91 x 41 cm

\$ 6,000 - \$ 8,000 MXN



75 VITRINA ESTILO ANTIGUO

Tallada en madera a 2 puertas con 3 entrepaños de vidrio y tapizada con espejo al interior, 2 cajones al exterior con jaladeras de metal y decorada con motivos vegetales y pilastras. Con llave.

210 x 125 x 49 cm

\$ 10,000 - \$ 15,000 MXN



76 VITRINA ESTILO FRANCÉS

Elaborada en madera tallada a 2 cuerpos, el superior presenta puertas de vidrio, decoración de columnas salomónicas y entrepaños interiores y el inferior presenta decoración de motivos florales, 2 cajones con jaladeras en metal y 2 puertas.

218 x 110 x 50 cm

\$ 7,000 - \$ 10,000 MXN



77 TRASTERO ESTILO CLÁSICO

Elaborado en madera y vidrio de la marca Roviari, con decoración tallada de motivos vegetales y columnas estriadas.

232 x 160 x 74 cm

\$ 8,000 - \$ 14,000 MXN



78 PAR DE SILLONES ESTILO TRADICIONAL

Elaborados en ratán y madera simulando bambú, con tapiz en color gris con flores. Total 2 piezas. 60 x 86 x 95 cm c/u

\$ 3,500 - \$ 5,000 MXN



79 PAR DE SILLONES ESTILO CLÁSICO

Realizados en madera con decoración floral y respaldo y asiento tapizado en diferente diseño. Total 2 piezas.

123 x 70 x 62 cm c/u

\$ 16,000 - \$ 25,000 MXN



80 LOTE DE SILLAS ESTILO CHIPPENDALE

Realizadas en madera tallada (2 con brazos) con decorado de hojas de acanto y motivos de flores, patas de garra y asiento tapizado en color beige. Total 12 piezas.

99 x 55 x 55 cm c/u

\$ 16,000 - \$ 22,000 MXN



81 LOTE DE SILLAS ESTILO COLONIAL

Realizadas en madera tallada con motivos vegetales y florales. Algunas con diferente tapiz en respaldo y asiento. Todas pertenecieron a la sala de Juntas de "Cigarrera La Moderna". Siglo XX. Total 10 piezas. 1 silla con detalle.

106 x 44 x 45 cm c/u

\$ 16,000 - \$ 22,000 MXN



82 LOTE DE SILLAS ESTILO LUIS XIII

Consta de 8 sillas, realizadas en madera con asiento y respaldo tapizado y ruedas en patas frontales. Total 8 piezas.

101 x 50 x 40 cm c/u

\$ 5,000 - \$ 7,000 MXN



83 MESA PARA COMEDOR ESTILO ITALIANO

Para 10 personas, con 2 extensiones. Elaborada en madera con trabajo de marquetería, decoración en latón y patas talladas de motivos vegetales. Con desgaste. Circa 1980's. 78 x 300 x 113 cm

\$ 12,000 - \$ 18,000 MXN



84 BASE PARA MESA DE COMEDOR

Realizada en madera y pasta estilo forja, con decoración de motivos vegetales, modelo "Encore". Marca The Platt Collections. Contemporánea. Con detalles.

77 x 70 x 64 cm

\$ 8,000 - \$ 12,000 MXN



85 MESA DE CENTRO ESTILO ORIENTAL

Realizada en madera lacada color negro con filo dorado. 40 x 130 x 130 cm

\$ 15,000 - \$ 20,000 MXN



86 JUEGO DE MESAS ESTILO LUIS XV

Consta de 1 mesa central y 2 laterales, todo elaborado en madera enchapada con patas estilo cabriolé. Total 3 piezas.

Más grande: 54 x 73 x 58 cm

\$ 4,000 - \$ 6,000 MXN



Lote 24

MATRIZ Galería GIMAU

L. Garza Ayala # 153, Col. Tampiquito
San Pedro Garza García, N.L. México
Tel. (81) 8356 - 0901, 04 ó 07

Sucursal Calzada Del Valle

Calzada del Valle #318 Ote. Col del Valle
San Pedro Garza García, N.L. México
Tel. (81) 8356-7575